

Autorizada
 Área Financiera
 Revisar, analizar y realizar control previo al pago e informar novedades conforme a la normativa legal vigente

INFORME DE SERVICIOS INSTITUCIONALES

Nro. SOLICITUD DE AUTORIZACIÓN PARA CUMPLIMIENTO DE SERVICIOS INSTITUCIONALES ARCA-DT-0159-2015	FECHA DE INFORME (dd-mm-aaaa) 17-07-2015
--	---

DATOS GENERALES

APELLIDOS - NOMBRES DE LA O EL SERVIDOR SARANSIG ZAMBRANO ROBERTO	PUESTO QUE OCUPA: SERVIDOR PUBLICO 5
CIUDAD - PROVINCIA DEL SERVICIO INSTITUCIONAL IBARRA (IMBABURA) - MIRA Y EL ANGEL (CARCHI) - LATACUNGA (COTOPAXI)	NOMBRE DE LA UNIDAD A LA QUE PERTENECE LA O EL SERVIDOR DIRECCION TECNICA DE GESTION INSTITUCIONAL

SERVIDORES QUE INTEGRAN EL SERVICIO INSTITUCIONAL:

Ing. Roberto Saransig, Ing. Iván Andrade, Ing. Santiago Freire, Ing. Cristian Núñez, Ing. Jose Pailacho, Ing. Fernanda Calderón, Sr. Rubén Gualpa y Sr. Abel Gualpa.

INFORME DE ACTIVIDADES Y PRODUCTOS ALCANZADOS

De acuerdo a la planificación realizada por el Equipo Técnico de la Unidad de Riego para el Plan de Control 2015 y conocida por el Director Ejecutivo Encargado de la ARCA, se efectuó la presente comisión para mantener reuniones de trabajo con representantes de las Juntas de riego con caudales superiores a 150 l/s, previamente seleccionadas en las provincias de Imbabura, Carchi, Cotopaxi de las DH de Mira y Pastaza; para socializar la visión, misión, objetivos y competencias de la ARCA en el tema de regulación y control; objetivos y metodología para iniciar las actividades de control a través de la aplicación de la ficha técnica de investigación de campo, encuesta sobre la calidad del servicio y el recorrido por el sistema de riego para complementar la información y elaborar el cronograma participativo para las visitas y recorridos de 45 autorizaciones de uso y aprovechamiento del agua para Juntas de riego comunitarias. Previa a las reuniones y visitas a las Juntas de riego, se realizaron las invitaciones vía telefónica a los directivos de las Juntas de riego comunitarias a ser analizadas en las provincias de Carchi, Imbabura y Cotopaxi en el año 2015.

ACTIVIDADES DESARROLLADAS

LUNES 13 DE JULIO DEL 2015

05:00 - 09:00

- ✓ Traslado vía terrestre desde la ciudad de Quito; hasta el Cantón Ibarra - parroquia La Calorina - Comunidad San Gerónimo y Limonal.

09:00 - 18:00

- ✓ Reunión de trabajo con el directivo (Sr. Iván Ramos Minda Presidente de la Junta); para socializar el proceso a seguir para evaluar a la Asociación Agropecuaria San Gerónimo - El Limonar.
- ✓ Levantamiento de información técnica, administrativa y legal, en base a la ficha técnica de investigación de campo.
- ✓ Visita Técnica la zona de Captación (Río Tablas), donde la Asociación antes mencionada pretende aprovechar el recurso hídrico para riego.
- ✓ Reunión de evaluación y retroalimentación del proceso de socialización y planificación al interior del equipo técnico (GRUPO 3) de la ARCA, sobre las actividades realizadas a la Asociación Agropecuaria San Gerónimo - El Limonar.
- ✓ Planificación y preparación de herramientas e información para la visita a la Organización Unión y Progreso (actualmente denominada Pre-Junta Nuevo Amanecer), para el día martes 14 de julio del 2015.

18:00 - 20:00

- ✓ Retorno desde la parroquia La Calorina - Comunidad San Gerónimo y Limonal; hasta la Ciudad de Ibarra.

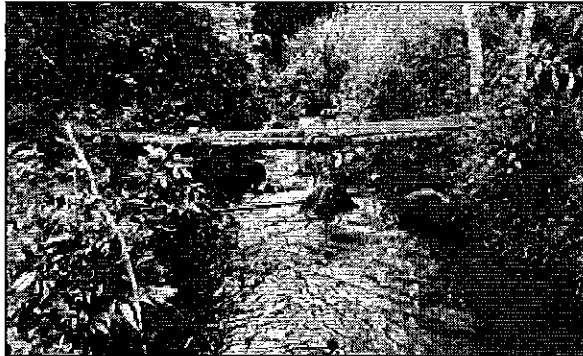

Fotografía 1. Reunión de trabajo con el Presidente de la Asociación Agropecuaria San Gerónimo – El Limonar y visita a la Zona de Captación del Recurso Hídrico.

MARTES 14 DE JULIO DEL 2015

07:00 – 09:00

- ✓ Traslado vía terrestre desde el Cantón Ibarra Provincia de Imbabura; hacia la Provincia del Carchi Cantón Mira, Parroquia La concepción (Comunidades Corazón del Nuevo Mundo - Campo Libre).

09:00 - 13:00

- ✓ Reunión de trabajo con el directivo (Sr. Julio Cesar Quilumba Presidente de la Junta); para socializar el proceso a seguir para evaluar a la Organización Unión y Progreso (actualmente denominada Pre-Junta Nuevo Amanecer).
- ✓ Visita Técnica la zona de Captación (Río Chutín), donde la Organización antes mencionada pretende aprovechar el recurso hídrico para riego.
- ✓ Reunión de evaluación y retroalimentación del proceso de socialización y planificación al interior del equipo técnico (GRUPO 3) de la ARCA, sobre las actividades realizadas en la Organización Unión y Progreso (actualmente denominada Pre-Junta Nuevo Amanecer).

13:00 - 15:00

- ✓ Retorno desde la Provincia del Carchi Cantón Mira Parroquia La Concepción (Comunidades Corazón del Nuevo Mundo - Campo Libre); hasta el Cantón Ibarra - Provincia de Imbabura.

15:00 - 16:00

- ✓ Reunión con el Director de Recursos Naturales Riego y Drenaje el Ing. Pedro Loyo del GAD Provincial de Imbabura.

16:00 - 16:30

- ✓ Recopilación del documento de Autorización del Uso del Agua C-682-2014, concedido a la Pre-Junta Nuevo Amanecer, anteriormente conocida como Organización Unión y Progreso.

16:30 - 17:30

- ✓ Traslado desde la ciudad de Ibarra Provincia de Imbabura hacia el cantón el Ángel Provincia del Carchi

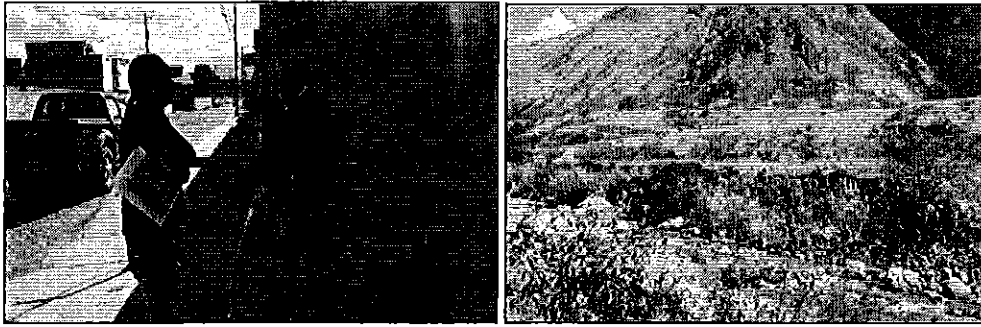

Fotografía 2. Reunión de trabajo con representantes de la Organización Nuevo Amanecer y Recorrido por la Fuente Hídrica que abastecerían al Sistema.

MIÉRCOLES 15 DE JULIO DEL 2015

08:00 – 09:00

- ✓ Traslado vía terrestre desde el cantón el Ángel Provincia del Carchi; hacia la Reserva Ecológica el Ángel.

09:00 - 16:00

- ✓ Apoyo al equipo técnico (GRUPO 1 de la ARCA Ing. Gina Herrera e Ing. Santiago Freire) para el recorrido del sistema de riego Cooperativa Agropecuaria Carchi para conocer el estado actual hidráulico del canal principal de conducción del sistema de riego.
- ✓ Aforamiento de caudales en la captación (Sector Quebrada Sin Nombre)

16:00 - 17:00

- ✓ Retorno desde Reserva Ecológica el Ángel hasta el cantón el Ángel Provincia del Carchi

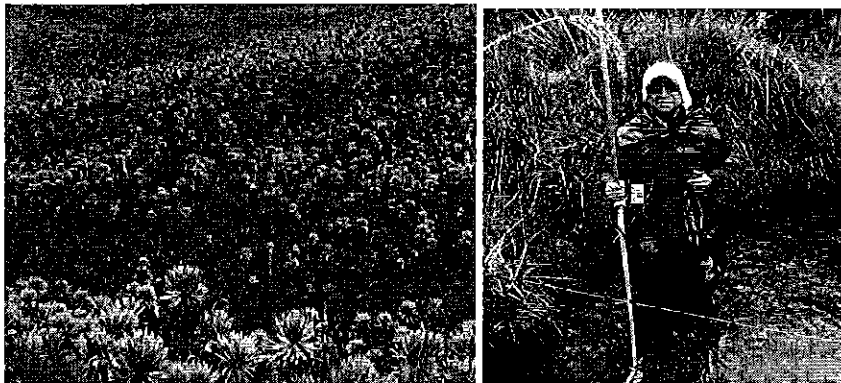

Fotografía 3. Recorrido del sistema de riego Cooperativa Agropecuaria Carchi y aforamiento en la quebrada sin nombre

JUEVES 16 DE JULIO DEL 2015

03:30 – 07:00

- ✓ Traslado vía terrestre desde el Cantón el Ángel Provincia del Carchi hacia la Ciudad de Latacunga Provincia de Cotopaxi

07:00 – 08:00

- ✓ Traslado vía terrestre desde la Ciudad de Latacunga hasta la Parroquia Toacaso Sector San Francisco Provincia de Cotopaxi.

08:00 - 16:00

- ✓ Reunión de trabajo con los directivos (Srs. Patricio Vargas, Milton Chacón, Amado Vilacundo, Milton Sillo); para socializar el proceso a seguir para evaluar a la Junta de Aguas Hacienda San Francisco.
- ✓ Levantamiento de información técnica, administrativa y legal, en base a la ficha técnica de investigación de campo.

- ✓ Aplicación de encuestas a los consumidores y georeferenciación de los predios pertenecientes a los consumidores encuestados de la Junta de Aguas Hacienda San Francisco.
- ✓ Visita a la zona de captación (Sector Rio Blanco).
- ✓ Recorrido por el sistema de riego para conocer el estado actual hidráulico del canal principal de conducción del sistema de riego.

16:00 - 18:00

- ✓ Retorno desde la Parroquia Toacaso Sector San Francisco Provincia de Cotopaxi hacia Quito



Fotografía 4. Reunión de trabajo con representantes de la Junta de Aguas Hacienda San Francisco y recorrido por el canal de riego y zona de captación.

PRODUCTOS ALCANZADOS:

- ✓ Visita técnica y administrativa a 3 Juntas de Riego con quienes se inició la recopilación de información y desarrollo de las actividades para conocer la realidad situacional de ellas.
- ✓ Análisis técnico, en base a los datos registrados en la ficha de evaluación de las Juntas de Riego; dicha información ira en el informe técnico detallado del resultado que arroje el sistema que maneja Planta Central del ARCA.
- ✓ Medición y confirmación de los caudales otorgados con anterioridad por la Autoridad Única del Agua, a las Juntas de Riego analizada por nuestra unidad de Riego y Drenaje de la ARCA.
- ✓ Realización de encuestas a los consumidores, de las Juntas de Riego; acerca de la calidad de la prestación de servicio de riego que otorga la Autoridad Única del Agua.
- ✓ Georeferenciación de Puntos tales como las Captaciones, Conducciones y Predios de Consumidores encuestados, dentro de la Junta de Riego a Investigar.

ITINERARIO	SALIDA	LLEGADA	NOTA
FECHA dd-mmm-aaa	13-07-2015	16-07-2015	Estos datos se refieren al tiempo efectivamente utilizado en el cumplimiento del servicio institucional, desde la salida del lugar de residencia o trabajo habituales o del cumplimiento del servicio institucional según sea el caso, hasta su llegada de estos sitios.
HORA hh:mm	05H00	18:00	
TRANSPORTE			

TIPO DE TRANSPORTE (Aéreo, terrestre, marítimo, otros)	NOMBRE DE TRANSPORTE	RUTA	SALIDA		LLEGADA	
			FECHA dd-mm-aaaa	HORA hh:mm	FECHA dd-mm-aaaa	HORA hh:mm
TERRESTRE	Vehículo Institucional	Quito – San Gerónimo (Parroquia La Carolina)	13-07-2015	05:00	13-07-2015	09:00 ✓
TERRESTRE	Vehículo Institucional	San Gerónimo (Parroquia La Carolina) - Ibarra	13-07-2015	18:00	13-07-2015	20:00 ✓
TERRESTRE	Vehículo Institucional	Ibarra – La Concepción (Cantón Mira)	14-07-2015	07:00	14-07-2015	09:00 ✓
TERRESTRE	Vehículo Institucional	La Concepción (Cantón Mira)- Ibarra	14-07-2015	13:00	14-07-2015	15:00 ✓
TERRESTRE	Vehículo Institucional	Ibarra – El Ángel (Carchi)	14-07-2015	16:30	14-07-2015	17:30 ✓
TERRESTRE	Vehículo Institucional	El Ángel (Carchi) – Reserva Ecológica el Ángel	15-07-015	08:00	15-07-2015	09:00 ✓
TERRESTRE	Vehículo Institucional	Reserva Ecológica el Ángel – El Ángel	15-07-015	16:00	15-07-2015	17:00 ✓
TERRESTRE	Vehículo Institucional	El Ángel (Carchi) – Latacunga	16-07-015	03:30	16-07-2015	07:00 ✓
TERRESTRE	Vehículo Institucional	Latacunga – San Francisco (Parroquia Toacaso)	16-07-015	07:00	16-07-2015	08:00 ✓
TERRESTRE	Vehículo Institucional	San Francisco (Parroquia Toacaso) – Quito	16-07-015	16:00	16-07-2015	18:00 ✓

NOTA: En caso de haber utilizado transporte público, se deberá adjuntar obligatoriamente los pases a bordo o boletos.

OBSERVACIONES

FIRMA DE LA O EL SERVIDOR COMISIONADO

NOTA

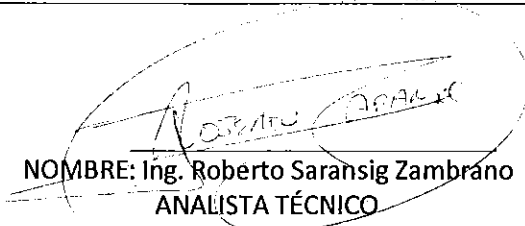
NOMBRE: Ing. Roberto Saransig Zambrano
ANALISTA TÉCNICO
C.C. 0603751009

El presente informe deberá presentarse dentro del término de 4 días del cumplimiento de servicios institucionales, caso contrario la liquidación se demorará e incluso de no presentarlo tendría que restituir los valores percibidos. Cuando el cumplimiento de servicios institucionales sea superior al número de días autorizados, se deberá adjuntar la autorización por escrito de la Máxima Autoridad o su Delegado

FIRMAS DE APROBACIÓN

FIRMA DE LA O EL RESPONSABLE DE LA UNIDAD DEL SERVIDOR COMISIONADO

FIRMA DE LA O EL JEFE INMEDIATO DE LA O EL RESPONSABLE DE LA UNIDAD

NOMBRE:

Ing. Efraín A. Novillo S.
DIRECTOR TÉCNICO-ARCA

NOMBRE:

Ing. Alba Verónica Tipán Camuendo
DIRECTORA ADMINISTRATIVA – FINANCIERA (e) ARCA



Agencia de Regulación y Control del Agua

TALENTO HUMANO

RECEPCIÓN DE DOCUMENTOS

FECHA: 20-07-2015 HORA: 16:07

RECIBE: [Handwritten Signature]

FIRMA: [Handwritten Signature]



Agencia de Regulación y Control del Agua

DIRECCIÓN ADMINISTRATIVA FINANCIERA

RECEPCIÓN DE DOCUMENTOS

FECHA: 21-07-2015 HORA: 15:00

RECIBE: Alejandra Parody

FIRMA: [Handwritten Signature]

0005



Agencia de
Regulación y
Control del Agua

SOLICITUD DE AUTORIZACIÓN PARA CUMPLIMIENTO DE SERVICIOS INSTITUCIONALES

Nro. SOLICITUD DE AUTORIZACIÓN PARA CUMPLIMIENTO DE SERVICIOS INSTITUCIONALES
ARCA-DT-0159-2015

FECHA DE SOLICITUD (dd-mm-aaaa)

11-07-2015

VIÁTICOS

X

MOVILIZACIONES

SUBSISTENCIAS

X

ALIMENTACIÓN

DATOS GENERALES

APELLIDOS - NOMBRES DE LA O EL SERVIDOR

SARANSIG ZAMBRANO ROBERTO

PUESTO QUE OCUPA:

SERVIDOR PUBLICO 5

CIUDAD - PROVINCIA DEL SERVICIO INSTITUCIONAL

TULCÁN (CARCHI) – LATACUNGA (COTOPAXI) –
AMBATO (TUNGURAHUA)

NOMBRE DE LA UNIDAD A LA QUE PERTENECE LA O EL SERVIDOR

DIRECCION TECNICA DE GESTION INSTITUCIONAL

FECHA SALIDA (dd-mm-aaaa)

13-07-2015

HORA SALIDA (hh:mm)

05:00

FECHA LLEGADA (dd-mm-aaaa)

16-07-2015

HORA LLEGADA (hh:mm)

20:00

SERVIDORES QUE INTEGRAN LOS SERVICIOS INSTITUCIONALES:

1g. Roberto Saransig, Ing. Iván Andrade Loor y Sr. Abel Gualpa.

DESCRIPCIÓN DE LAS ACTIVIDADES A EJECUTARSE

- Visitas y recorridos por 3 sistemas de riego para recabar información de la gestión de las Juntas de riego e iniciar con las acciones para determinar la realidad situacional de cada una de ellas
- Aplicación de encuestas a los consumidores de las Juntas de Riego Visitadas.
- Aforamiento de caudales en las Captaciones y antes de la primera toma de distribución a lo largo de la línea de Conducción que conforman estructuralmente a las Juntas de Riego Visitadas.
- Reconocimiento del estado estructural hidráulico de las obras que conforman las Juntas de Riego Visitadas.
- Reunión de trabajo con representantes de las Juntas de Riego con caudales superiores a 150l/s, previamente seleccionadas en la Provincias de: Carchi, Cotopaxi y Tungurahua.

TRANSPORTE

TIPO DE TRANSPORTE (Aéreo, terrestre, marítimo, otros)	NOMBRE DE TRANSPORTE	RUTA	SALIDA		LLEGADA	
			FECHA dd-mm-aaaa	HORA hh:mm	FECHA dd-mm-aaaa	HORA hh:mm
TERRESTRE	Vehículo Institucional	Quito – Tulcán	13-07-2015	05:00	13-07-2015	08:30
TERRESTRE	Vehículo Institucional	Tulcán – Latacunga	14-07-2015	17:00	14-07-2015	22:00
TERRESTRE	Vehículo Institucional	Latacunga – Ambato	15-07-2015	17:00	15-07-2015	19:00
TERRESTRE	Vehículo Institucional	Ambato - Quito	16-07-2015	17:00	16-07-2015	20:00

DATOS PARA TRANSFERENCIA

NOMBRE DEL BANCO:

Banco del Pichincha

TIPO DE CUENTA:

Ahorros

No. DE CUENTA:

2200342764

FIRMA DE LA O EL SERVIDOR SOLICITANTE

FIRMA DE LA O EL RESPONSABLE DE LA UNIDAD SOLICITANTE

Ing. Roberto Saransig Zambrano.
ANALISTA TÉCNICO
C.C: 0603751009

Ing. Efraín A. Novillo S.
DIRECTOR TÉCNICO-ARCA

FIRMA DE LA AUTORIDAD NOMINADORA O SU DELEGADO



Ing. Alba Verónica Tipán Camuendo
DIRECTORA ADMINISTRATIVA - FINANCIERA (e) ARCA

NOTA: Esta solicitud deberá ser presentada para su Autorización, con por lo menos 72 horas de anticipación al cumplimiento de los servicios Institucionales; salvo el caso de que por necesidades Institucionales la Autoridad Nominadora autorice.

- De no existir disponibilidad presupuestaria, tanto la solicitud como la autorización quedarán Insuficientes
- El Informe de Servicios Institucionales deberá presentarse dentro del término de 4 días de cumplido el servicio Institucional

Está prohibido conceder servicios Institucionales durante los días de descanso obligatorio, con excepción de las Máximas Autoridades o de casos excepcionales debidamente justificados por la Máxima Autoridad o su Delegado.

VERSIÓN FORMULARIO MRL ACTUALIZADA 12/06/2013



Agencia de
Regulación y
Control del Agua

DIRECCIÓN ADMINISTRATIVA
FINANCIERA

RECEPCIÓN DE DOCUMENTOS

FECHA... 17-05-2015 HORAS: 8:30

RECIBE... Alejandro Zúñiga

FIRMA