

SOLICITUD DE AUTORIZACIÓN PARA CUMPLIMIENTO DE SERVICIOS INSTITUCIONALES

 Nro. SOLICITUD DE AUTORIZACIÓN PARA CUMPLIMIENTO DE SERVICIOS INSTITUCIONALES
 ARCA-DT-0175-2015

FECHA DE SOLICITUD (dd-mmm-aaaa)

17-07-2015

VIÁTICOS	X	MOVILIZACIONES		SUBSISTENCIAS	X	ALIMENTACIÓN	
----------	---	----------------	--	---------------	---	--------------	--

DATOS GENERALES

APELLIDOS - NOMBRES DE LA O EL SERVIDOR HERRERA ÁLVAREZ GINA ELIZABETH		PUESTO QUE OCUPA: SERVIDOR PÚBLICO 7	
CIUDAD - PROVINCIA DEL SERVICIO INSTITUCIONAL LATACUNGA - COTOPAXI		NOMBRE DE LA UNIDAD A LA QUE PERTENECE LA O EL SERVIDOR DIRECCIÓN TÉCNICA DE GESTIÓN INSTITUCIONAL	
FECHA SALIDA (dd-mmm-aaaa)	HORA SALIDA (hh:mm)	FECHA LLEGADA (dd-mmm-aaaa)	HORA LLEGADA (hh:mm)
20-07-2015	05:00	23-07-2015	19:00

SERVIDORES QUE INTEGRAN LOS SERVICIOS INSTITUCIONALES:

Ing. Gina Herrera, Ing. Santiago Freire, Ing. Fernanda Calderón, Ing. Iván Rodríguez, Sr. Rubén Gualpa.

DESCRIPCIÓN DE LAS ACTIVIDADES A EJECUTARSE

En función del Plan de Control para el año 2015 aprobado por el Directorio de la Agencia y con el objeto de iniciar las actividades de control a los prestadores de servicio de riego, para lo cual en la presente comisión está previsto realizar las siguientes actividades:

- Visita y recorrido a cuatro juntas de riego seleccionadas en la provincia del Cotopaxi; para recabar información en base a instrumentos con los que se cuenta sobre la gestión de las Juntas de Riego e iniciar con las acciones para determinar la realidad situacional de cada una de ellas.
- Aforo de los caudales de ingreso en la captación y conducción de los sistemas de riego, así como la georeferenciación de los puntos de aforo.
- Encuesta a los consumidores de las juntas de riego seleccionadas y georeferenciación de los sitios encuestados.

TRANSPORTE

TIPO DE TRANSPORTE (Aéreo, terrestre, marítimo, otros)	NOMBRE DE TRANSPORTE	RUTA	SALIDA		LLEGADA	
			FECHA dd-mmm-aaaa	HORA hh:mm	FECHA dd-mmm-aaaa	HORA hh:mm
TERRESTRE	Vehículo Institucional	Quito - Latacunga	20-07-2015	05:00	20-07-2015	07:00
TERRESTRE	Vehículo Institucional	Latacunga - Quito	23-07-2015	17:00	23-07-2015	19:00

DATOS PARA TRANSFERENCIA

NOMBRE DEL BANCO: Banco de Guayaquil	TIPO DE CUENTA: Ahorros	No. DE CUENTA: 21205456
---	----------------------------	----------------------------

FIRMA DE LA O EL SERVIDOR SOLICITANTE
FIRMA DE LA O EL RESPONSABLE DE LA UNIDAD SOLICITANTE

 Ing. Gina Elizabeth Herrera Alvarez
 ANALISTA TÉCNICA
 C.C. 1713826319

 Ing. Efraim A. Novillo S.
 DIRECTOR TÉCNICO DE GESTIÓN INSTITUCIONAL

FIRMA DE LA AUTORIDAD NOMINADORA O SU DELEGADO

 Ing. Alba Verónica Tipán Camuendo
 DIRECTORA ADMINISTRATIVA FINANCIERA (E)

NOTA: Esta solicitud deberá ser presentada para su Autorización, con por lo menos 72 horas de anticipación al cumplimiento de los servicios Institucionales; salvo el caso de que por necesidades Institucionales la Autoridad Nominadora autorice.

- De no existir disponibilidad presupuestaria, tanto la solicitud como la autorización quedarán insubsistentes
- El informe de Servicios Institucionales deberá presentarse dentro del término de 4 días de cumplido el servicio institucional

Está prohibido conceder servicios Institucionales durante los días de descanso obligatorio, con excepción de las Máximas Autoridades o de casos excepcionales debidamente justificados por la Máxima Autoridad o su Delegado.



Autorizado
 Area Financiera

Revisar, analizar y realizar control previo al pago
 e informar novedades conforme a la normativa legal

0005



Agencia de
 Regulación y
 Control del Agua

INFORME DE SERVICIOS INSTITUCIONALES

Nro. SOLICITUD DE AUTORIZACIÓN PARA CUMPLIMIENTO DE SERVICIOS INSTITUCIONALES ARCA-DT-0175-2015	FECHA DE INFORME (dd-mm-aaaa) 24-07-2015
--	---

DATOS GENERALES

APELLIDOS - NOMBRES DE LA O EL SERVIDOR HERRERA ÁLVAREZ GINA ELIZABETH	PUESTO QUE OCUPA: SERVIDOR PÚBLICO 7
CIUDAD - PROVINCIA DEL SERVICIO INSTITUCIONAL LATACUNGA - COTOPAXI	NOMBRE DE LA UNIDAD A LA QUE PERTENECE LA O EL SERVIDOR DIRECCIÓN TÉCNICA DE GESTIÓN INSTITUCIONAL

SERVIDORES QUE INTEGRAN EL SERVICIO INSTITUCIONAL:

Ing. Gina Herrera, Ing. Santiago Freire, Ing. Fernanda Calderón, Ing. Ing. Iván Rodríguez, Sr. Rubén Gualpa.

INFORME DE ACTIVIDADES Y PRODUCTOS ALCANZADOS

De acuerdo al cronograma participativo de trabajo establecido en la reunión del día miércoles, 15 de julio de 2015 en la ciudad de Latacunga con los representantes de las Juntas de riego con caudales superiores a 150 l/s, previamente seleccionadas en la provincia de Cotopaxi - DH Pastaza y según la planificación realizada por el Equipo Técnico de Control del Componente Riego para el Plan de Control 2015, y de la misma manera conocida la planificación por el Director Ejecutivo Encargado de la ARCA, se efectuó la presente comisión.

ACTIVIDADES DESARROLLADAS

Lunes, 20 de julio de 2015

05:00 - 08:00

- ✓ Traslado vía terrestre desde la ciudad de Quito hasta la ciudad de Salcedo en la provincia de Cotopaxi.

08:00 - 18:00

- ✓ Reunión con los directivos del Directorio de Aguas Central Canal de Riego Alejandro Salgado Salvador.
- ✓ Recopilación de la información en base a la ficha técnica de investigación de campo - FIC.
- ✓ Aforamiento de caudales en la captación y al final de canal de conducción principal antes de la primera toma de distribución.
- ✓ Recorrido por el sistema de riego para conocer el estado actual del canal principal de conducción del sistema de riego.
- ✓ Aplicación de encuestas a consumidores de la Acequia Alejandro Salgado Salvador y georeferenciación de los predios pertenecientes a los encuestados.
- ✓ Reunión de evaluación y retroalimentación del proceso de socialización y planificación al interior del equipo técnico de la ARCA, sobre las actividades realizadas en el Directorio de Aguas Central Canal de Riego Alejandro Salgado Salvador.
- ✓ Planificación y preparación de herramientas e información para la visita al Directorio de Agua de Riego Belisario Quevedo.

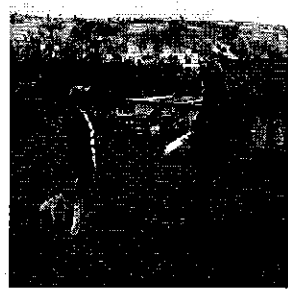
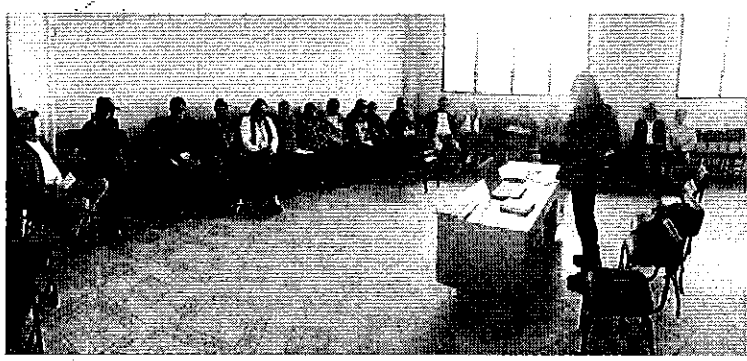

Fotografía 1. Visita, recorrido, aforamiento a la Acequia Alejandro Salgado Salvador.

18:00 - 19:00

- ✓ Retorno a la ciudad de Latacunga desde la ciudad de Salcedo.



Agencia de
 Regulación y
 Control del Agua

PRESUPUESTO

RECEPCIÓN DE DOCUMENTOS

FECHA: 24-07-2015 HORA: 11:19
 RECIBE: Mariana Pacheco
 FIRMA:

Martes, 21 de julio de 2015

07:00 – 08:00

- ✓ Traslado vía terrestre desde la ciudad de Latacunga hacia la parroquia de Belisario Quevedo.

08:00 – 18:00

- ✓ Reunión con el Directorio de Agua de Riego Belisario Quevedo.
- ✓ Recopilación de la información en base a la ficha técnica de investigación de campo - FIC.
- ✓ Aforamiento de caudales en la captación y al final de canal de conducción principal antes de la primera toma de distribución
- ✓ Recorrido por el sistema de riego para conocer el estado actual del canal principal de conducción del sistema de riego.
- ✓ Aplicación de encuestas a consumidores del Directorio de Agua de Riego Belisario Quevedo, y georeferenciación de los predios pertenecientes a los encuestados.
- ✓ Reunión de evaluación y retroalimentación del proceso de socialización y planificación al interior del equipo técnico de la ARCA, sobre las actividades realizadas en el Directorio de Agua de Riego Belisario Quevedo.
- ✓ Planificación y preparación de herramientas e información para la visita al Canal Norte.



Fotografía 2. Visita, recorrido, aforamiento a la Acequia Belisario Quevedo.

18:00 – 19:00

- ✓ Retorno a la ciudad de Latacunga, desde la parroquia Belisario Quevedo.

Miércoles, 22 de julio de 2015

07:00 – 08:00

- ✓ Traslado desde la ciudad de Latacunga hacia el sector de Lasso.

08:00 – 18:00

- ✓ Reunión con el Gobierno Autónomo Descentralizado Provincial de Cotopaxi y el Administrador del Sistema de Riego Canal Norte.
- ✓ Reunión con el Directorio del Sistema de Riego Canal Norte.
- ✓ Recopilación de la información en base a la ficha técnica de investigación de campo - FIC.
- ✓ Aforamiento de caudales en la captación y al final de canal de conducción principal antes de la primera toma de distribución
- ✓ Recorrido por el sistema de riego para conocer el estado actual del canal principal de conducción del sistema de riego.
- ✓ Aplicación de encuestas a consumidores del Sistema de Riego Canal Norte, y georeferenciación de los predios pertenecientes a los encuestados.
- ✓ Reunión de evaluación y retroalimentación del proceso de socialización y planificación al interior del equipo técnico de la ARCA, sobre las actividades realizadas en el Sistema de Riego Canal Norte.
- ✓ Planificación y preparación de herramientas e información para la visita a la Junta General de Usuarios del Sistema de Riego Latacunga Salcedo Ambato.



Fotografía 3. Visita, recorrido, aforamiento al Sistema de Riego Canal Norte.

18:00 – 19:00

- ✓ Retorno a la ciudad de Latacunga, desde el sector de Lasso.

Jueves, 23 de julio de 2015

07:00 – 08:00

- ✓ Traslado vía terrestre desde la ciudad de Latacunga hacia la ciudad de Salcedo.

08:00 – 17:00

- ✓ Reunión con el Directorio de la Junta General de Usuarios del Sistema de Riego Latacunga Salcedo Ambato.
- ✓ Recopilación de la información en base a la ficha técnica de investigación de campo - FIC.
- ✓ Aforamiento de caudales en la captación y al final de canal de conducción principal antes de la primera toma de distribución
- ✓ Recorrido por el sistema de riego para conocer el estado actual del canal principal de conducción del sistema de riego.
- ✓ Aplicación de encuestas a consumidores del Sistema de Riego Latacunga Salcedo Ambato y georeferenciación de los predios pertenecientes a los encuestados.
- ✓ Reunión de evaluación y retroalimentación del proceso de socialización y planificación al interior del equipo técnico de la ARCA, sobre las actividades realizadas en la Junta General de Usuarios del Sistema de Riego Latacunga Salcedo Ambato.



Fotografía 4. Visita, recorrido, aforamiento en el Sistema de Riego Latacunga Salcedo Ambato.

17:00 – 19:00

- ✓ Retorno desde la ciudad de Salcedo hacia la ciudad de Quito.

PRODUCTOS ALCANZADOS:

- ✓ Coordinación y planificación con los representantes de la Juntas de Riego con quienes se iniciarán la recopilación de información y se desarrollarán las actividades para conocer la realidad situacional de ellas.
- ✓ Cronograma participativo de recopilación de información de las juntas de riego en la provincia de Cotopaxi.
- ✓ Levantamiento de información de tres juntas de riego según lo programado y adicionalmente el adjunto de

documentación de respaldo.

- ✓ Georeferenciación y aforamiento de los caudales de ingreso tanto en la captación como en la conducción principal de dichas juntas.
- ✓ Ejecución de encuestas a los consumidores por el servicio prestado por las Juntas de Riego y georeferenciación del lugar donde se realizó la encuesta.
- ✓ Complementación del levantamiento de fichas con la información recopilada y documentos de verificación.

	SALIDA	LLEGADA	NOTA
FECHA dd-mmm-aaa	20-07-2015 ✓	23-07-2015 ✓	Estos datos se refieren al tiempo efectivamente utilizado en el cumplimiento del servicio institucional, desde la salida del lugar de residencia o trabajo habituales o del cumplimiento del servicio institucional según sea el caso, hasta su llegada de estos sitios.
HORA hh:mm	05:00 ✓	19:00 ✓	

TRANSPORTE

TIPO DE TRANSPORTE (Aéreo, terrestre, marítimo, otros)	NOMBRE DE TRANSPORTE	RUTA	SALIDA		LLEGADA	
			FECHA dd-mmm-aaaa	HORA hh:mm	FECHA dd-mmm-aaaa	HORA hh:mm
TERRESTRE	Vehículo Alquilado	Quito -- Salcedo	20-07-2015 ✓	05:00 ✓	20-07-2015 ✓	08:00 ✓
TERRESTRE	Vehículo Alquilado	Salcedo -- Latacunga	20-07-2015 ✓	18:00 ✓	20-07-2015 ✓	19:00 ✓
TERRESTRE	Vehículo Alquilado	Latacunga -- Belisario Quevedo	21-07-2015 ✓	07:00 ✓	21-07-2015 ✓	08:00 ✓
TERRESTRE	Vehículo Alquilado	Belisario Quevedo - Latacunga	21-07-2015 ✓	18:00 ✓	21-07-2015 ✓	19:00 ✓
TERRESTRE	Vehículo Alquilado	Latacunga - Lasso	22-07-2015 ✓	07:00 ✓	22-07-2015 ✓	08:00 ✓
TERRESTRE	Vehículo Alquilado	Lasso - Latacunga	22-07-2015 ✓	18:00 ✓	22-07-2015 ✓	19:00 ✓
TERRESTRE	Vehículo Alquilado	Latacunga - Salcedo	23-07-2015 ✓	07:00 ✓	23-07-2015 ✓	08:00 ✓
TERRESTRE	Vehículo Alquilado	Salcedo - Quito	23-07-2015 ✓	17:00 ✓	23-07-2015 ✓	19:00 ✓

NOTA: En caso de haber utilizado transporte público, se deberá adjuntar obligatoriamente los pases a bordo o boletos.
Observaciones: El Vehículo es alquilado – Camioneta Dimax placa PCH-2009.

OBSERVACIONES

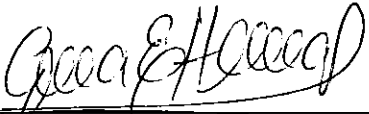
FIRMA DE LA O EL SERVIDOR COMISIONADO	NOTA
NOMBRE:  Ing. Gina Elizabeth Herrera Álvarez ANALISTA TÉCNICA ✓ C.C. 1713826319 ✓	El presente informe deberá presentarse dentro del término de 4 días del cumplimiento de servicios institucionales, caso contrario la liquidación se demorará e incluso de no presentarlo tendría que restituir los valores percibidos. Cuando el cumplimiento de servicios institucionales sea superior al número de días autorizados, se deberá adjuntar la autorización por escrito de la Máxima Autoridad o su Delegado.

FIRMAS DE APROBACIÓN

FIRMA DE LA O EL RESPONSABLE DE LA UNIDAD DEL SERVIDOR COMISIONADO 	FIRMA DE LA O EL JEFE INMEDIATO DE LA O EL RESPONSABLE DE LA UNIDAD. 
NOMBRE: Ing. Efraín A. Novillo S. DIRECTOR GENERAL DE GESTIÓN INSTITUCIONAL Control del Agua	NOMBRE: Ing. Alba Verónica Tipán Camuendo DIRECTORA ADMINISTRATIVA FINANCIERA (E) Control del Agua

RECEPCIÓN DE DOCUMENTOS
 FECHA: 24-07-2015 HORA: 10h51
 RECIBE: [Signature]
 FIRMA: [Signature]

RECEPCIÓN DE DOCUMENTOS
 FECHA: 24-07-2015 HORA: 10:40
 RECIBE: [Signature]
 FIRMA: [Signature]