



Agencia de
Regulación y
Control del Agua

SOLICITUD DE AUTORIZACIÓN PARA CUMPLIMIENTO DE SERVICIOS INSTITUCIONALES

Nro. SOLICITUD DE AUTORIZACIÓN PARA CUMPLIMIENTO DE SERVICIOS INSTITUCIONALES: ARCA-DT-0297-2015
FECHA DE SOLICITUD (dd-mmm-aaaa): 25-08-2015

VIÁTICOS	X	MOVILIZACIONES		SUBSISTENCIAS	X	ALIMENTACIÓN	X
----------	---	----------------	--	---------------	---	--------------	---

DATOS GENERALES

APELLIDOS - NOMBRES DE LA O EL SERVIDOR: Peñaherrera Vaca Carolina Beatriz
PUESTO QUE OCUPA: Analista Técnico - Servidor Público 5

CIUDAD - PROVINCIA DEL SERVICIO INSTITUCIONAL: Imbabura - Ibarra
NOMBRE DE LA UNIDAD A LA QUE PERTENECE LA O EL SERVIDOR: Dirección Técnica de Gestión Institucional - ARCA

FECHA SALIDA (dd-mmm-aaaa)	HORA SALIDA (hh:mm)	FECHA LLEGADA (dd-mmm-aaaa)	HORA LLEGADA (hh:mm)
27-08-2015	05:00	28-08-2015	19:00

SERVIDORES QUE INTEGRAN LOS SERVICIOS INSTITUCIONALES:

Ing. William Fiallos, Ing. César Intriago, Ing. Carolina Peñaherrera, Arq. Chanena Erique, Sr. Jimmy Vallejo

DESCRIPCIÓN DE LAS ACTIVIDADES A EJECUTARSE

Los días 27 y 28 de agosto de 2015 se realizarán las actividades de control en campo en base a la información reportada en el formulario de datos y variables por el prestador del servicio de agua potable y alcantarillado de la Empresa Pública Municipal de Agua Potable y Alcantarillado de Ibarra.

TRANSPORTE

TIPO DE TRANSPORTE (Aéreo, terrestre, marítimo, otros)	NOMBRE DE TRANSPORTE	RUTA	SALIDA		LLEGADA	
			FECHA dd-mmm-aaaa	HORA hh:mm	FECHA dd-mmm-aaaa	HORA hh:mm
Terrestre	Vehículo Institucional ARCA	Quito - Ibarra	27-08-2015	05:00	27-08-2015	08:00
Terrestre	Vehículo Institucional ARCA	Ibarra - Quito	28-08-2015	16:00	28-08-2015	19:00

DATOS PARA TRANSFERENCIA

NOMBRE DEL BANCO: Banco Pichincha
TIPO DE CUENTA: Ahorros
No. DE CUENTA: 6328475400

FIRMA DE LA O EL SERVIDOR SOLICITANTE

FIRMA DE LA O EL RESPONSABLE DE LA UNIDAD SOLICITANTE

Carolina Beatriz Peñaherrera Vaca

Efraín Arturo Novillo Santiago

Ing. Carolina Beatriz Peñaherrera Vaca
ANALISTA TÉCNICA-ARCA
CC: 1715540405

Ing. Efraín Arturo Novillo Santiago
DIRECTOR TÉCNICO
ARCA



Agencia de
Regulación y
Control del Agua

TALENTO HUMANO

RECEPCIÓN DE DOCUMENTOS

FECHA: 31-08-2015 HORA: 08:16
RECIBE: Roberto F. Flores
FIRMA: *[Firma]*



Agencia de
Regulación y
Control del Agua

**DIRECCIÓN ADMINISTRATIVA
FINANCIERA**

RECEPCIÓN DE DOCUMENTOS

FECHA: 31-08-2015 HORA: 19:00
RECIBE: Alejandra Farjés
FIRMA: *[Firma]*

FIRMA DE LA AUTORIDAD NOMINADORA O SU DELEGADO



Ing. Alba Verónica Tipán Camuendo
DIRECTORA ADMINISTRATIVA FINANCIERA, ENCARGADA
ARCA

NOTA: Esta solicitud deberá ser presentada para su Autorización, con por lo menos 72 horas de anticipación al cumplimiento de los servicios institucionales; salvo el caso de que por necesidades institucionales la Autoridad Nominadora autorice.

- De no existir disponibilidad presupuestaria, tanto la solicitud como la autorización quedarán insubsistentes
- El Informe de Servicios Institucionales deberá presentarse dentro del término de 4 días de cumplido el servicio institucional

Está prohibido conceder servicios institucionales durante los días de descanso obligatorio, con excepción de las Máximas Autoridades o de casos excepcionales debidamente justificados por la Máxima Autoridad o su Delegado.



PRESUPUESTO CONTABILIDAD TESORERÍA

Revisar, analizar y realizar control precio del pago e informar novedades conforme a la normativa legal vigente

DIRECTOR ADMINISTRATIVO FINANCIERO
FECHA: 07-09-15
Agencia de Regulación y Control del Agua

0005

INFORME DE SERVICIOS INSTITUCIONALES

Nro. SOLICITUD DE AUTORIZACIÓN PARA CUMPLIMIENTO DE SERVICIOS INSTITUCIONALES ARCA-DT-0297-2015	FECHA DE INFORME (dd-mm-aaaa) 31/08/2015
DATOS GENERALES	
APELLIDOS - NOMBRES DE LA O EL SERVIDOR Peñaherrera Vaca Carolina Beatriz	PUESTO QUE OCUPA: Analista Técnico – Servidor Público 5
CIUDAD – PROVINCIA DEL SERVICIO INSTITUCIONAL Imbabura - Ibarra	NOMBRE DE LA UNIDAD A LA QUE PERTENECE LA O EL SERVIDOR Dirección Técnica de Gestión Institucional-ARCA

SERVIDORES QUE INTEGRAN EL SERVICIO INSTITUCIONAL:
Ing. Carolina Peñaherrera, Ing. César Intriago, Ing. William Fiallos, Arq. Chanena Erique y Sr. Jimmy Vallejo

INFORME DE ACTIVIDADES Y PRODUCTOS ALCANZADOS

OBJETIVO GENERAL

Realizar las actividades de control en campo en base a la información reportada en el formulario de datos y variables por el prestador del servicio de agua potable y alcantarillado de la Empresa Pública Municipal de Agua Potable y Alcantarillado de Ibarra.

ACTIVIDADES

Jueves 27/08/2015

05:00 - 08:00

- Movilización desde la ciudad de Quito hasta la ciudad de Ibarra en el vehículo institucional de la ARCA.

08:00 - 18:00

- Coordinación de las actividades que se realizarán en la jornada y la distribución de los equipos para realizar los controles en campo y en oficina a la Empresa Pública Municipal de Agua Potable y Alcantarillado de Ibarra -EMAPA-I.
- Inspección de la fuente de captación de la Quebrada Rancho Chico, en la parroquia Ambuquí que alimenta a la planta de tratamiento El Lavadero de Ambuquí. No se realizaron las actividades de medición de caudales, dado que las condiciones no permitieron el aforo.
- Inspección de la planta de tratamiento de agua potable El Juncal; toma aguas del canal de Riego Ambuquí, la cual provee de un servicio continuo a una población de 2.500 habitantes.
- Inspección de la planta de tratamiento de agua potable Carpuela, que aprovecha aguas del canal de riego Ambuquí, dando el servicio de agua potable a una población de 3.000 personas.
- Inspección de la planta de tratamiento de agua potable El Lavadero de Ambuquí, la cual toma aguas de la Quebrada Rancho Chico, para su procesamiento y distribución a la población de El Lavadero y La Merced.
- Elaboración del acta de control de la EMAPA-I con respecto a las actividades realizadas en las inspecciones en campo.

Viernes 28/08/2015

08:00 - 17:30

- Reunión con el jefe del área de agua potable de la EMAPA-I, quienes exponen la distribución de los sistemas de agua potable, las plantas de tratamiento de agua potable y aguas residuales que sirven al cantón de Ibarra, con la finalidad de plantear la logística para las inspecciones de la jornada.
- Inspección de la planta de tratamiento de agua potable San Alfonso del Chota, la que no se encontraba operando al momento de la inspección por falta de caudal en la obra de captación.
- Inspección de la planta de tratamiento de agua potable El Chota, que recoge aguas de El Garrapatal, que distribuye aguas a la Junta de Agua de San Vicente (Carchi), a la EMAPA-I y a la Junta de Agua del Chota Chiquito.
- Inspección de la planta de tratamiento de agua potable Salinas, que sirve a la comunidad del mismo nombre

para una población de 1400 habitantes.

- Inspección de la planta de tratamiento de agua potable San Luis de Salinas, que capta aguas de la vertiente Currunco y sirve a una población de 350 habitantes.
- Elaboración del acta de control de la EMAPA-I con respecto a las actividades realizadas en las inspecciones en campo.

17:30 - 21:00

- Movilización en el vehículo de la ARCA desde de la ciudad de Ibarra hasta la ciudad de Quito

PRODUCTOS ALCANZADOS

- Acta de control sobre las actividades realizadas en la inspección en campo con la colaboración interinstitucional de la ARCSA y SENAGUA; además, la revisión de la información reportada con los técnicos responsables de la Empresa Pública Municipal de Agua Potable y Alcantarillado de Ibarra.
- Aclaración de las variables solicitadas en el formulario con respecto a volúmenes.
- Entrega por parte de la EMAPA-I de información comercial, económica y financiera sobre la prestación de los servicios de agua potable y alcantarillado.

Registro Fotográfico



Imagen 1. Inspección en campo de la Planta de Tratamiento de Agua Potable Carpuela



Imagen 1. Reunión con el personal de la EMAPA-I, SENAGUA y ARCSA



Imagen 3. Inspección en campo de la Planta de Tratamiento de Agua Potable El Lavadero de Ambuquí

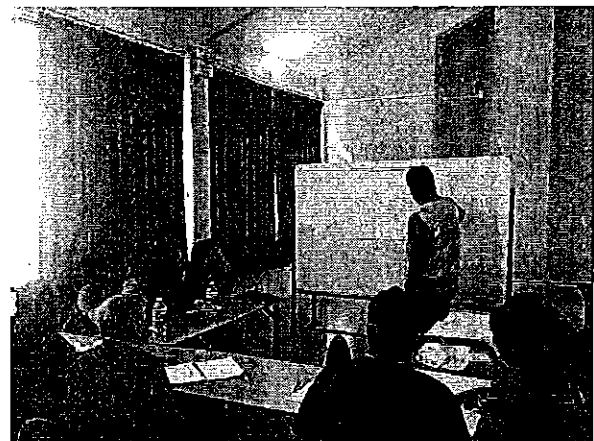

Imagen 4. Planta de Tratamiento de Agua Potable El Chota

ITINERARIO	SALIDA	LLEGADA	NOTA
FECHA dd-mmm-aaa	27-08-2015	28-08-2015	Estos datos se refieren al tiempo efectivamente utilizado en el cumplimiento del servicio institucional, desde la salida del lugar de residencia o trabajo habituales o del cumplimiento del servicio institucional según sea el caso, hasta su llegada de estos sitios.
HORA hh:mm	05:00	21:00	

TRANSPORTE

TIPO DE TRANSPORTE (Aéreo, terrestre, marítimo, otros)	NOMBRE DE TRANSPORTE	RUTA	SALIDA		LLEGADA	
			FECHA dd-mmm-aaaa	HORA hh:mm	FECHA dd-mmm-aaaa	HORA hh:mm
Terrestre	Vehículo Institucional ARCA	Quito - Ibarra	27-08-2015	05:00	27-08-2015	08:00
Terrestre	Vehículo Institucional ARCA	Ibarra - Quito	28-08-2015	17:30	28-08-2015	21:00

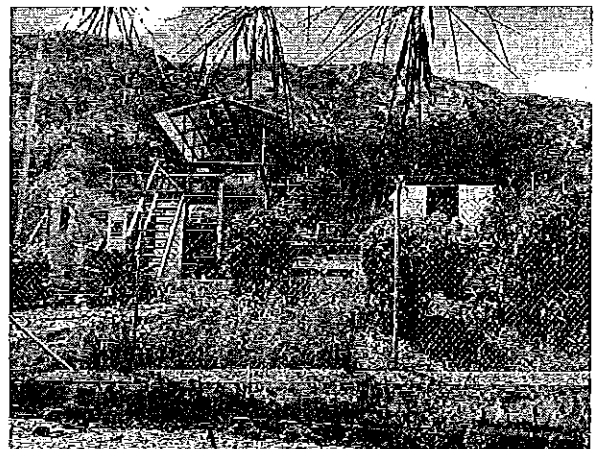
NOTA: En caso de haber utilizado transporte público, se deberá adjuntar obligatoriamente los pases a bordo o boletos.

OBSERVACIONES

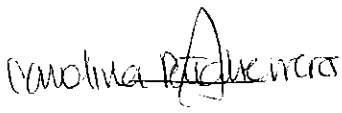
FIRMA DE LA O EL SERVIDOR COMISIONADO	NOTA
	El presente informe deberá presentarse dentro del término de 4 días del cumplimiento de servicios institucionales, caso contrario la liquidación se demorará e incluso de no presentarlo tendría que restituir los valores percibidos. Cuando el cumplimiento de servicios institucionales sea superior al número de días autorizados, se deberá adjuntar la autorización por escrito de la Máxima Autoridad o su Delegado
NOMBRE: Ing. Carolina Beatriz Peñaherrera Vaca ANALISTA TÉCNICA-ARCA CC: 171554040-5	

FIRMAS DE APROBACIÓN

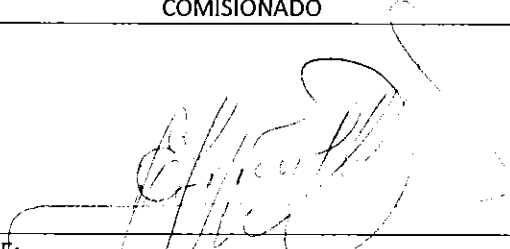
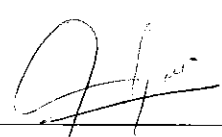
FIRMA DE LA O EL RESPONSABLE DE LA UNIDAD DEL SERVIDOR COMISIONADO	FIRMA DE LA O EL JEFE INMEDIATO DE LA O EL RESPONSABLE DE LA UNIDAD
	
NOMBRE: Ing. Efraín Arturo Novillo Santiago DIRECTOR TÉCNICO ARCA	NOMBRE: Ing. Alba Verónica Tipán Camuendo DIRECTORA ADMINISTRATIVA FINANCIERA, ENCARGADA ARCA



Agencia de
Regulación y
Control del Agua

TALENTO HUMANO

RECEPCIÓN DE DOCUMENTOS

FECHA: 28/08/2015 HORA: 16:24
RECIBE: [Handwritten Signature]
FIRMA: [Handwritten Signature]



Agencia de
Regulación y
Control del Agua

DIRECCIÓN ADMINISTRATIVA
FINANCIERA

RECEPCIÓN DE DOCUMENTOS

FECHA: 28/08/2015 HORA: 17:30
RECIBE: [Handwritten Signature]
FIRMA: [Handwritten Signature]