

SOLICITUD DE AUTORIZACIÓN PARA CUMPLIMIENTO DE SERVICIOS INSTITUCIONALES

Nro. SOLICITUD DE AUTORIZACIÓN PARA CUMPLIMIENTO DE SERVICIOS INSTITUCIONALES ARCA-DT-0404-2015		FECHA DE SOLICITUD (dd-mmm-aaaa) 09-10-2015	
VIÁTICOS	<input checked="" type="checkbox"/>	MOVILIZACIONES	<input type="checkbox"/>
SUBSISTENCIAS	<input type="checkbox"/>	ALIMENTACIÓN	<input checked="" type="checkbox"/>
DATOS GENERALES			
APELLIDOS - NOMBRES DE LA O EL SERVIDOR CARLOS ARTURO PAZMIÑO GORDILLO		PUESTO QUE OCUPA: SERVIDOR PÚBLICO 6	
CIUDAD - PROVINCIA DEL SERVICIO INSTITUCIONAL SACHA - COCA (FRANCISCO DE ORELLANA) - MISAHUALLI - TENA - AROSEMENA TOLA (NAPO)		NOMBRE DE LA UNIDAD A LA QUE PERTENECE LA O EL SERVIDOR DIRECCIÓN TÉCNICA DE GESTIÓN INSTITUCIONAL	
FECHA SALIDA (dd-mmm-aaaa)	HORA SALIDA (hh:mm)	FECHA LLEGADA (dd-mmm-aaaa)	HORA LLEGADA (hh:mm)
12-10-2015	08:50	15-10-2015	19:00

SERVIDORES QUE INTEGRAN LOS SERVICIOS INSTITUCIONALES:

Ing. Carlos Pazmiño

DESCRIPCIÓN DE LAS ACTIVIDADES A EJECUTARSE

Levantar información técnica que permita verificar el cumplimiento de las obligaciones establecidas en las autorizaciones de aprovechamiento de agua, de acuerdo a lo establecido en la LORHUyA Artículo 23 literal i).

TRANSPORTE

TIPO DE TRANSPORTE (Aéreo, terrestre, marítimo, otros)	NOMBRE DE TRANSPORTE	RUTA	SALIDA		LLEGADA	
			FECHA dd-mmm-aaaa	HORA hh:mm	FECHA dd-mmm-aaaa	HORA hh:mm
TERRESTRE	Vehículo Alquilado	QUITO - COCA	12-10-2015	08:50	12-10-2015	16:00
TERRESTRE	Vehículo Alquilado	COCA - SACHA	13-10-2015	8:30	13-10-2015	09:30
TERRESTRE	Vehículo Alquilado	SACHA - COCA	13-10-2015	14:30	13-10-2015	15:30
TERRESTRE	Vehículo Alquilado	COCA - MISAHUALLI	14-10-2015	11:00	14-10-2015	14:00
TERRESTRE	Vehículo Alquilado	MISAHUALLI - AROSEMENA TOLA	14-10-2015	15:30	14-10-2015	16:45
TERRESTRE	Vehículo Alquilado	AROSEMENA TOLA - TENA	14-10-2015	17:30	14-10-2015	18:15
TERRESTRE	Vehículo Alquilado	TENA - AROSEMENA TOLA	15-10-2015	07:30	15-10-2015	08:15
TERRESTRE	Vehículo Alquilado	AROSEMENA TOLA - QUITO	15-10-2015	14:00	15-10-2015	19:00

DATOS PARA TRANSFERENCIA

NOMBRE DEL BANCO: Banco Internacional	TIPO DE CUENTA: Ahorros	No. DE CUENTA: 3100714731
---	-----------------------------------	-------------------------------------

FIRMA DE LA O EL SERVIDOR SOLICITANTE	FIRMA DE LA O EL RESPONSABLE DE LA UNIDAD SOLICITANTE
 Ing. Carlos A. Pazmiño G. ANALISTA TÉCNICO CC. 0603120569	 Ing. Efraín A. Novillo S. DIRECTOR TÉCNICO-ARCA
FIRMA DE LA AUTORIDAD NOMINADORA O SU DELEGADO	NOTA: Esta solicitud deberá ser presentada para su Autorización, con por lo menos 72 horas de anticipación al cumplimiento de los servicios institucionales; salvo el caso de que por necesidades institucionales la Autoridad Nominadora autorice. <ul style="list-style-type: none"> De no existir disponibilidad presupuestaria, tanto la solicitud como la autorización quedarán insubsistentes El Informe de Servicios Institucionales deberá presentarse dentro del término de 4 días de cumplido el servicio institucional Está prohibido conceder servicios Institucionales durante los días de descanso obligatorio, con excepción de las Máximas Autoridades o de casos excepcionales debidamente justificados por la Máxima Autoridad o su Delegado.
 Ing. Alba Verónica Tipán Camuendo DIRECTORA ADMINISTRATIVA - FINANCIERA (E)	



Autorizado
 Área Financiera

Revisar, analizar y realizar proceso de pago según normativa legal vigente.

DIRECTOR ADMINISTRATIVO FINANCIERO
 CHA: 22/10/2015



Agencia de Regulación y Control del Agua

0005

INFORME DE SERVICIOS INSTITUCIONALES

Nro. SOLICITUD DE AUTORIZACIÓN PARA CUMPLIMIENTO DE SERVICIOS INSTITUCIONALES
 ARCA-DT-0404-2015

FECHA DE INFORME (dd-mm-aaaa)
 19-10-2015

DATOS GENERALES

APELLIDOS - NOMBRES DE LA O EL SERVIDOR
 CARLOS ARTURO PAZMIÑO GORDILLO

PUESTO QUE OCUPA:
 SERVIDOR PÚBLICO 6

CIUDAD - PROVINCIA DEL SERVICIO INSTITUCIONAL
 SACHA - COCA (FRANCISCO DE ORELLANA) - MISAHUALLI ✓
 TENA - AROSEMENA TOLA (NAPO)

NOMBRE DE LA UNIDAD A LA QUE PERTENECE LA O EL SERVIDOR
 DIRECCIÓN TÉCNICA DE GESTIÓN INSTITUCIONAL

SERVIDORES QUE INTEGRAN EL SERVICIO INSTITUCIONAL:
 Ing. Carlos Pazmiño.

INFORME DE ACTIVIDADES Y PRODUCTOS ALCANZADOS

Objetivo

Levantar información técnica que permita verificar el cumplimiento de las obligaciones establecidas en las autorizaciones de aprovechamiento de agua por parte de los usuarios, de acuerdo a lo establecido en la LORHUyA Artículo 23 literal i) que establece: "Controlar el cumplimiento de las obligaciones contempladas en las autorizaciones de uso y aprovechamiento del agua", se procedió con la realización de la visita técnica a la empresa para levantamiento de información mediante la "Ficha de levantamiento de información para usuarios que cuentan con autorizaciones de aprovechamiento de agua con fines: industrial, hidroeléctrico, fuerza mecánica, agua de mesa, termal, recreativo, riego, abrevadero, camaronera y piscícola".

Actividades realizadas

12/10/2015 ✓

8h50 - 16h00

- Traslado desde la ciudad de Quito hasta la ciudad de Puerto Francisco de Orellana (Coca).

13/10/2015 ✓

08h30 - 09h30

- Traslado desde la ciudad del Coca hasta el Cantón Joya de los Sachas a las instalaciones de la operadora Río Napo.

09h30 - 14h30

- Encuentro con los representantes de SSA de Río Napo.
- Presentación de la Agencia de Regulación y Control del Agua-ARCA.
- Solicitud de documentación habilitante para ejecución del proyecto empresarial como: concesión de autorización de uso y aprovechamiento, permisos ambientales y demás solicitados en el oficio de notificación.
- Visita a las instalaciones.
- Traslado hasta los sitios donde se realiza las captaciones en la fuente autorizada.
- inspección de obras de captación, conducción, almacenamiento y distribución del agua.
- Reunión de evaluación de la visita, discusión de observaciones encontradas y compromisos alcanzados, firma del acta y de la ficha levantada.

14h30 - 15h30

- Traslado desde el Cantón Joya de los Sachas hasta el campo tierra colorada en el Coca a Petroamazonas EP

15h30 - 16h30

- Reunión con el representante jurídico del campo.

16h30 - 17h00

- Solicitud de procesos para verificar datos de inspección.

14/10/2015 ✓

08h00 - 08h30

- Traslado hasta el campo Payamino Bloque 7 Petroamazonas EP.

09h30 - 11h00

- Reunión con el representante jurídico del campo y definición del próximo proceso de inspección a realizar.

11h00 - 14h00

- Traslado hasta la Parroquia Misahualli del Cantón Tena desde la ciudad del Coca.

14h00 - 15h30

- Solicitud de permisos para realizar inspección de control y respuesta negativa impidiendo el ingreso a ENERGILIT S.A.

15h30 - 16h15

- Traslado desde la parroquia Misahualli hasta Arosemena Tola.

16h15 - 17h30

- Presentación de la Agencia de Regulación y Control del Agua-ARCA a los representantes de la empresa TERRAMININ S.A.
- Solicitud de documentación habilitante para ejecución del proyecto empresarial como: concesión de autorización de uso y aprovechamiento, permisos ambientales y demás solicitados en el oficio de notificación.
- Acuerdos para visitar los puntos de captación al día siguiente por la distancia existente entre ellos y el campamento.

17h30 - 18h15

- Traslado hasta la ciudad del Tena.

15/10/2015 ✓

07h30 - 08h15

- Traslado desde Tena hasta Arosemena Tola.

08h15 - 14h00

- Visita a las instalaciones.
- Traslado hasta los sitios donde se realiza las captaciones en la fuente autorizada.
- inspección de obras de captación, conducción, almacenamiento y distribución del agua.
- Reunión de evaluación de la visita, discusión de observaciones encontradas y compromisos alcanzados, firma del acta y de la ficha levantada.

14h00 - 19h00

- Viaje de retorno desde Arosemena Tola hasta Quito.



Foto 1.- Visita a la captación de agua principal Río Napo.



Foto 2.- Inspección a la captación de agua.

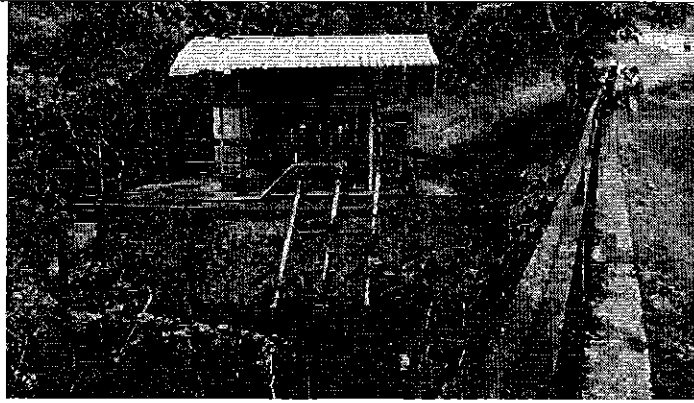

Foto 3.- Inspección a la captación de agua 2.

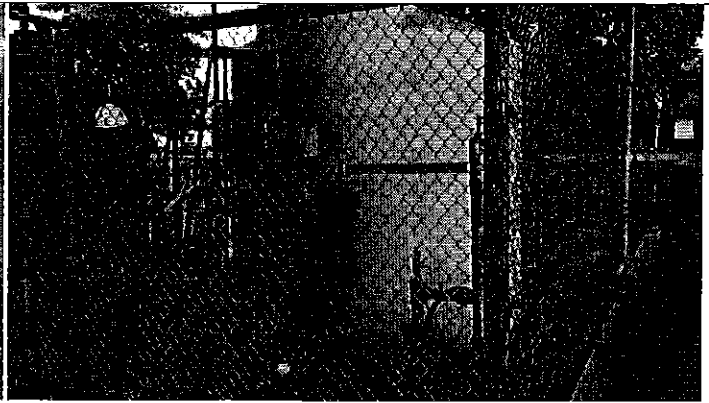

Foto 4.- Captación de agua 3.



Foto 5.- Remediación de suelos intervenidos TERRAMININ S.A.



Foto 6.- Reunión con representantes de TERRAMININ S.A.



Foto 7 Captación de agua TERRAMININ S.A.



Foto 8.- Vista Sistema de tamizado de suelos.

Productos alcanzados.

- Actas de Reunión de Trabajo.
- Listados de Asistentes a las inspecciones.
- Fichas de levantamiento de información para usuarios que cuentan con autorizaciones de aprovechamiento de agua con fines: industrial, hidroeléctrico, fuerza mecánica, agua de mesa, termal, recreativo, riego, abrevadero, camaronera y piscícola.
- Fotografías de las fuentes de captación, áreas circundantes, obras de captación y conducción, proceso productivo, efluentes de descarga.
- Carpetas con documentación adicional (informes técnicos realizados por la SENAGUA, trámite de transferencia de concesiones, resoluciones de concesiones antiguas).

ITINERARIO	SALIDA	LLEGADA	NOTA
FECHA dd-mmm-aaa	12-10-2015 ✓	15-10-2015 ✓	Estos datos se refieren al tiempo efectivamente utilizado en el cumplimiento del servicio institucional, desde la salida del lugar de residencia o trabajo habituales o del cumplimiento del servicio institucional según sea el caso, hasta su llegada de estos sitios.
HORA hh:mm	08:50	19:00	

TRANSPORTE

TIPO DE TRANSPORTE (Aéreo, terrestre, marítimo, otros)	NOMBRE DE TRANSPORTE	RUTA	SALIDA		LLEGADA	
			FECHA dd-mmm-aaaa	HORA hh:mm	FECHA dd-mmm-aaaa	HORA hh:mm
TERRESTRE	Vehículo Alquilado	QUITO - COCA ✓	12-10-2015 ✓	08:50	12-10-2015	16:00
TERRESTRE	Vehículo Alquilado	COCA - SACHA	13-10-2015	8:30	13-10-2015	09:30
TERRESTRE	Vehículo Alquilado	SACHA - COCA	13-10-2015	14:30	13-10-2015	15:30
TERRESTRE	Vehículo Alquilado	COCA - MISAHUALLI	14-10-2015	11:00	14-10-2015	14:00
TERRESTRE	Vehículo Alquilado	MISAHUALLI - AROSEMENA TOLA	14-10-2015	15:30	14-10-2015	16:45
TERRESTRE	Vehículo Alquilado	AROSEMENA TOLA - TENA	14-10-2015	17:30	14-10-2015	18:15
TERRESTRE	Vehículo Alquilado	TENA - AROSEMENA TOLA	15-10-2015	07:30	15-10-2015	08:15
TERRESTRE	Vehículo Alquilado	AROSEMENA TOLA - QUITO ✓	15-10-2015	14:00	15-10-2015 ✓	19:00

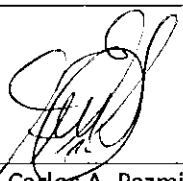

NOTA: En caso de haber utilizado transporte público, se deberá adjuntar obligatoriamente los pases a bordo o boletos.

OBSERVACIONES

FIRMA DE LA O EL SERVIDOR COMISIONADO	NOTA
 NOMBRE: Ing. Carlos A. Pazmiño G. ANALISTA TÉCNICO C.C. 0603120569	El presente informe deberá presentarse dentro del término de 5 días del cumplimiento de servicios institucionales, caso contrario la liquidación se demorará e incluso de no presentarlo tendría que restituir los valores percibidos. Cuando el cumplimiento de servicios institucionales sea superior al número de días autorizados, se deberá adjuntar la autorización por escrito de la Máxima Autoridad o su Delegado

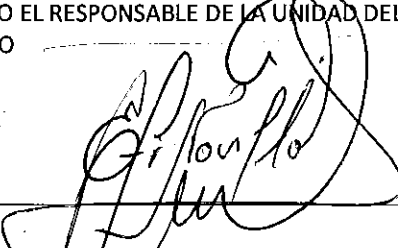
FIRMAS DE APROBACIÓN

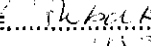
FIRMA DE LA O EL RESPONSABLE DE LA UNIDAD DEL SERVIDOR COMISIONADO	FIRMA DE LA O EL JEFE INMEDIATO FIRMA DE LA O EL JEFE RESPONSABLE DE LA UNIDAD
 NOMBRE: Ing. Efraín A. Novillo S. DIRECTOR TÉCNICO-ARCA	 NOMBRE: Ing. Mario L. Viteri C. DIRECTOR ADMINISTRATIVO FINANCIERO-ARCA

 Agencia de Regulación y Control del Agua
TALENTO HUMANO
RECEPCIÓN DE DOCUMENTOS
 FECHA: 14/10/2015 HORA: 14:31
 RECIBE: 
 FIRMA: 

 Agencia de Regulación y Control del Agua
DIRECCIÓN ADMINISTRATIVA FINANCIERA
RECEPCIÓN DE DOCUMENTOS
 FECHA: 19-10-15 HORA: 14:26
 RECIBE: Alejandra Paro
 FIRMA: 