



### INFORME DE SERVICIOS INSTITUCIONALES

Nro. SOLICITUD DE AUTORIZACIÓN PARA CUMPLIMIENTO DE SERVICIOS INSTITUCIONALES ARCA-DT-097-2015	FECHA DE INFORME (dd-mm-aaaa) 22-06-2015
<b>DATOS GENERALES</b>	
APELLIDOS - NOMBRES DE LA O EL SERVIDOR FIERRO DÍAZ KARLA PAMELA	PUESTO QUE OCUPA: SERVIDOR PÚBLICO 5
CIUDAD - PROVINCIA DEL SERVICIO INSTITUCIONAL GUACHALÁ - CAYAMBE (PICHINCHA)	NOMBRE DE LA UNIDAD A LA QUE PERTENECE LA O EL SERVIDOR DIRECCIÓN TÉCNICA DE GESTIÓN INSTITUCIONAL -ARCA

#### SERVIDORES QUE INTEGRAN EL SERVICIO INSTITUCIONAL:

Ing. Gina Herrera, Ing. Pamela Fierro, Ing. Vinicio Mena, Ing. Efraín Novillo, Ing. Iván Andrade Loo, Ing. Roberto Saransig, Dr. Javier Toledo, Ing. Cristian Núñez, Ing. José Luis Paillacho, Ing. Santiago Freire, Ing. Carlos Pazmiño, Ing. Fernanda Calderón, Ing. Liceth Pantoja, Ing. Nelson Salazar, Ing. Fernando Bedón, Srta. Carolina Oña, Sr. Jimmy Vallejo y Sr. Edison Moya.

### INFORME DE ACTIVIDADES Y PRODUCTOS ALCANZADOS

#### ACTIVIDADES:

**06h00 - 08h00**

- Traslado desde la ciudad de Quito a Guachalá (Cayambe)

**08h00 - 09h00**

- Visita técnica a la Junta General de Usuarios del Sistema de Riego el Pisque
- Charla explicativa acerca de la administración, operación y mantenimiento del canal de riego El Pisque, a cargo del Ing. Jorge Vargas (Administrador de la Junta).



Fotografía 1. Dirigentes del sistema de riego El Pisque, Facilitadores de taller (INAMHI), funcionarios de SENAGUA y Profesionales de la ARCA.

**09h30 - 14h30**

- Visita a la infraestructura de captación y canal principal del sistema de riego El Pisque y explicación sobre el funcionamiento a cargo del Ing. Jorge Vargas (Administrador de la Junta).

*[Handwritten signature]*

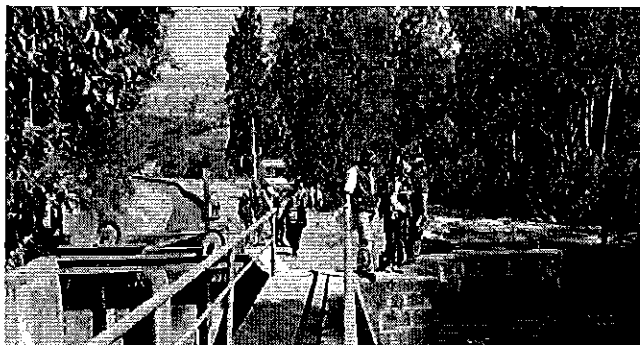

Fotografía 2. Recorrido por la Infraestructura de captación del sistema El Pisque.

- Práctica de Aforos utilizando el método de molinete a cargo del Ing. Germán Subía (Técnico INAMHI)



Fotografía 3. Prácticas de aforos.

- Práctica de toma de muestras para análisis de calidad de agua a cargo del Ing. Vicente Benítez (Técnico INAMHI).

14h30 - 15h00

- Almuerzo

15h00 - 16h30

- Viaje de retorno Guachalá - Cayambe - Quito

**Productos Alcanzados**

- Acercamiento con la Junta General de Usuarios del Sistema de Riego El Pisque para recabar información de la administración, operación y mantenimiento del sistema.
- Fortalecimiento de los equipos técnicos en la medición de caudales y calidad del agua
- Experiencia en aforos a través del método del molinete.
- Experiencia en el manejo de toma de muestras para control de calidad de agua.
- Manejo de fichas para toma de datos de aforos con molinete.

ITINERARIO	SALIDA	LLEGADA	NOTA
FECHA dd-mmm-aaa	19/06/2015	19/06/2015	Estos datos se refieren al tiempo efectivamente utilizado en el cumplimiento del servicio institucional, desde la salida del lugar de residencia o trabajo habituales o del cumplimiento del servicio institucional según sea el caso, hasta su llegada de estos sitios.
HORA hh:mm	06H00	16:30	

**TRANSPORTE**

TIPO DE TRANSPORTE (Aéreo, terrestre, marítimo, otros)	NOMBRE DE TRANSPORTE	RUTA	SALIDA		LLEGADA	
			FECHA dd-mmm-aaaa	HORA hh:mm	FECHA dd-mmm-aaaa	HORA hh:mm
Terrestre	VEHÍCULO ARCA	Quito - Guachalá	19-06-2015	06:00	19-06-2015	08:00
Terrestre	VEHÍCULO ARCA	Guachalá - Quito	19-06-2015	15:00	19-06-2015	16:30

NOTA: En caso de haber utilizado transporte público, se deberá adjuntar obligatoriamente los pases a bordo o boletos.

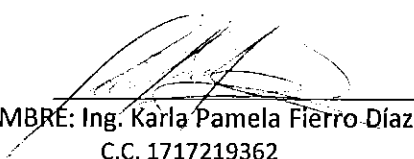
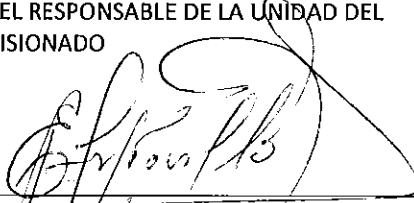
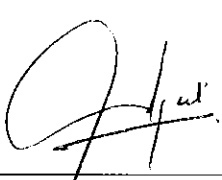
OBSERVACIONES	
<b>FIRMA DE LA O EL SERVIDOR COMISIONADO</b>   NOMBRE: Ing. Karla Pamela Fierro Díaz. C.C. 1717219362	<b>NOTA</b> El presente informe deberá presentarse dentro del término de 4 días del cumplimiento de servicios institucionales, caso contrario la liquidación se demorará e incluso de no presentarlo tendría que restituir los valores percibidos. Cuando el cumplimiento de servicios institucionales sea superior al número de días autorizados, se deberá adjuntar la autorización por escrito de la Máxima Autoridad o su Delegado
FIRMAS DE APROBACIÓN	
<b>FIRMA DE LA O EL RESPONSABLE DE LA UNIDAD DEL SERVIDOR COMISIONADO</b>  	
<b>NOMBRE:</b> Ing. Efraín A. Novillo S. DIRECTOR TÉCNICO-ARCA	<b>NOMBRE:</b> Ing. Alba Verónica Tipán Camuendo DIRECTORA ADMINISTRATIVA - FINANCIERA (e) ARCA

Autorizado - Área Financiera  
 Revisar, analizar y realizar control previo al pago e informar novedades, conforme a la normativa legal vigente

PRESUPUESTO  CONTABILIDAD  TESORERÍA

0000005

DIRECTOR ADMINISTRATIVO FINANCIERO

FECHA: 29-06-15 SOLICITUD DE AUTORIZACIÓN PARA CUMPLIMIENTO DE SERVICIOS INSTITUCIONALES

Nro. SOLICITUD DE AUTORIZACIÓN PARA CUMPLIMIENTO DE SERVICIOS INSTITUCIONALES: ARCA-DT-097-2015  
 FECHA DE SOLICITUD (dd-mm-aaaa): 18-06-2015

VIÁTICOS	MOVILIZACIONES	SUBSISTENCIAS	ALIMENTACIÓN	X
----------	----------------	---------------	--------------	---

**DATOS GENERALES**

APELLIDOS - NOMBRES DE LA O EL SERVIDOR <b>FIERRO DÍAZ KARLA PAMELA</b>		PUESTO QUE OCUPA: <b>SERVIDOR PÚBLICO 5</b>	
CIUDAD - PROVINCIA DEL SERVICIO INSTITUCIONAL <b>GUACHALÁ - CAYAMBE - (PICHINCHA)</b>		NOMBRE DE LA UNIDAD A LA QUE PERTENECE LA O EL SERVIDOR <b>DIRECCIÓN TÉCNICA DE GESTIÓN INSTITUCIONAL -ARCA</b>	
FECHA SALIDA (dd-mm-aaaa)	HORA SALIDA (hh:mm)	FECHA LLEGADA (dd-mm-aaaa)	HORA LLEGADA (hh:mm)
19-06-2015	06:00	19-06-2015	16:30

SERVIDORES QUE INTEGRAN LOS SERVICIOS INSTITUCIONALES:  
 Ing. Vinicio Mena, Ing. Pamela Fierro, Ing. Gina Herrera, Ing. Efraín Novillo, Ing. Iván Andrade Loor, Ing. Roberto Saransig, Dr. Javier Toledo, Ing. Cristian Núñez, Ing. José Luis Paillacho, Ing. Santiago Freire, Ing. Carlos Pazmiño, Ing. Fernanda Calderón, Ing. Liceth Pantoja, Ing. Nelson Salazar, Ing. Fernando Bedón, Srta. Carolina Oña, Sr. Jimmy Vallejo y Sr. Edison Moya

DESCRIPCIÓN DE LAS ACTIVIDADES A EJECUTARSE

- Reunión con dirigentes de la Junta de riego El Pisque.
- Visita y recorrido por el sistema de riego, especialmente en la infraestructura de captación.
- Prácticas de aforo con el molinete y toma de muestras para análisis de calidad de agua, como parte del fortalecimiento de la capacitación en el tema de medición de caudales y calidad del agua, facilitado por técnicos del INAMHI a técnicos de la ARCA.

**TRANSPORTE**

TIPO DE TRANSPORTE (Aéreo, terrestre, marítimo, otros)	NOMBRE DE TRANSPORTE	RUTA	SALIDA		LLEGADA	
			FECHA dd-mm-aaaa	HORA hh:mm	FECHA dd-mm-aaaa	HORA hh:mm
TERRESTRE	VEHÍCULO INSTITUCIONAL	Quito - Guachalá	19-06-2015	06:00	19-06-2015	08:00
TERRESTRE	VEHÍCULO INSTITUCIONAL	Guachalá - Quito	19-06-2015	15:00	19-06-2015	16:30

**DATOS PARA TRANSFERENCIA**

NOMBRE DEL BANCO: <b>Banco Pichincha</b>	TIPO DE CUENTA: <b>Ahorros</b>	No. DE CUENTA: <b>4829276800</b>
---	-----------------------------------	-------------------------------------

FIRMA DE LA O EL SERVIDOR SOLICITANTE	FIRMA DE LA O EL RESPONSABLE DE LA UNIDAD SOLICITANTE
Ing. Karla Pamela Fierro Díaz. 1717219362	Ing. Efraín A. Novillo S. DIRECTOR TÉCNICO-ARCA

FIRMA DE LA AUTORIDAD NOMINADORA O SU DELEGADO	NOTA: Esta solicitud deberá ser presentada para su Autorización, con por lo menos 72 horas de anticipación al cumplimiento de los servicios Institucionales; salvo el caso de que por necesidades Institucionales la Autoridad Nominadora autorice.
	<ul style="list-style-type: none"> <li>• De no existir disponibilidad presupuestaria, tanto la solicitud como la autorización quedarán Insubsistentes</li> <li>• El informe de Servicios Institucionales deberá presentarse dentro del término de 4 días de cumplido el servicio Institucional</li> </ul>
Ing. Alba Verónica Tipán Camuendo DIRECTORA ADMINISTRATIVA - FINANCIERA (e) ARCA	Está prohibido conceder servicios institucionales durante los días de descanso obligatorio, con excepción de las Máximas Autoridades y los directores generales de las Unidades Ejecutivas de la Autoridad o su Delegado.

RECEPCIÓN DE DOCUMENTOS  
 FECHA: 29-06-15 HORA: 16:30  
 RECIBE: ALBA VERÓNICA TIPÁN CAMUENDO  
 FIRMA: