



### INFORME DE SERVICIOS INSTITUCIONALES

Nro. SOLICITUD DE AUTORIZACIÓN PARA CUMPLIMIENTO DE SERVICIOS INSTITUCIONALES

ARCA-DT-070-2015

FECHA DE INFORME (dd-mm-aaaa)

22-06-2015

#### DATOS GENERALES

APELLIDOS - NOMBRES DE LA O EL SERVIDOR

FREIRE PÉREZ SANTIAGO ENRIQUE ✓

PUESTO QUE OCUPA:

SERVIDOR PÚBLICO 5

CIUDAD - PROVINCIA DEL SERVICIO INSTITUCIONAL

GUACHALÁ - CAYAMBE (PICHINCHA)

NOMBRE DE LA UNIDAD A LA QUE PERTENECE LA O EL SERVIDOR

DIRECCIÓN TÉCNICA DE GESTIÓN INSTITUCIONAL

#### SERVIDORES QUE INTEGRAN EL SERVICIO INSTITUCIONAL:

Ing. Santiago Freire, Ing. Vinicio Mena, Ing. Gina Herrera, Ing. Pamela Fierro, Ing. Efraín Novillo, Ing. Iván Andrade Loor, Ing. Roberto Saransig, Dr. Javier Toledo, Ing. Cristian Núñez, Ing. José Luis Pailacho, Ing. Carlos Pazmiño, Ing. Fernanda Calderón, Ing. Liceth Pantoja, Ing. Nelson Salazar, Ing. Fernando Bedón, Srta. Carolina Oña, Sr. Jimmy Vallejo y Sr. Edison Moya.

#### INFORME DE ACTIVIDADES Y PRODUCTOS ALCANZADOS

##### Actividades realizadas

06h00 - 08h00

- Traslado desde la ciudad de Quito a Guachalá (Cayambe)

08h00 - 09h00

- Visita técnica a la Junta General de Usuarios del Sistema de Riego el Pisque
- Charla explicativa acerca de la administración, operación y mantenimiento del canal de riego El Pisque, a cargo del Ing. Jorge Vargas (Administrador de la Junta).



Fotografía 1. Dirigentes del sistema de riego El Pisque, Facilitadores de taller (INAMHI), funcionarios de SENAGUA y Profesionales de la ARCA.

09h30 - 14h30

Visita a la infraestructura de captación y canal principal del sistema de riego El Pisque y explicación sobre el funcionamiento a cargo del Ing. Jorge Vargas (Administrador de la Junta).

*[Handwritten signature]*

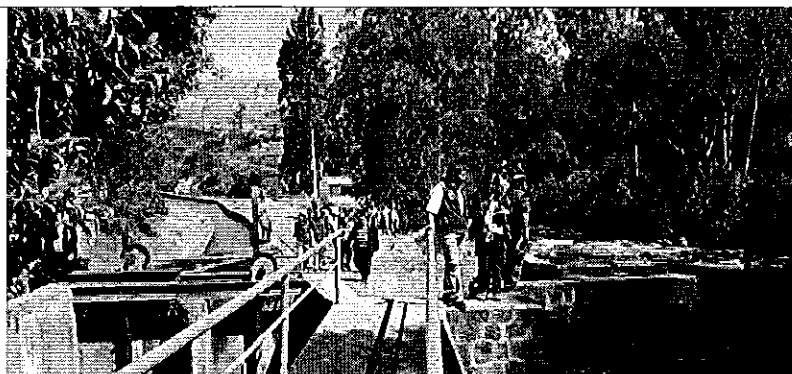

Fotografía 2. Recorrido por la infraestructura de captación del sistema El Pisque.

- Práctica de Aforos utilizando el método de molinete a cargo del Ing. Germán Subía (Técnico INAMHI)



Fotografía 3. Prácticas de aforos.

- Práctica de toma de muestras para análisis de calidad de agua a cargo del Ing. Vicente Benítez (Técnico INAMHI).

14h30 - 15h00

- Almuerzo

15h00 - 16h30

- Viaje de retorno Guachalá - Cayambe - Quito

**Productos Alcanzados**

- Acercamiento con la Junta General de Usuarios del Sistema de Riego El Pisque para recabar información de la administración, operación y mantenimiento del sistema.
- Fortalecimiento de los equipos técnicos en la medición de caudales y calidad del agua
- Experiencia en aforos a través del método del molinete.
- Experiencia en el manejo de toma de muestras para control de calidad de agua.
- Manejo de fichas para toma de datos de aforos con molinete.

ITINERARIO	SALIDA	LLEGADA	NOTA
FECHA dd-mmm-aaa	19-06-2015	19-06-15	Estos datos se refieren al tiempo efectivamente utilizado en el cumplimiento del servicio institucional, desde la salida del lugar de residencia o trabajo habituales o del cumplimiento del servicio institucional según sea el caso, hasta su llegada de estos sitios.
HORA hh:mm	06H00	16:30	

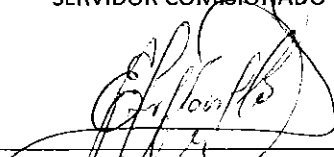
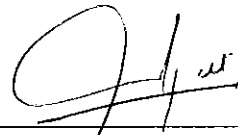
TRANSPORTE						
TIPO DE TRANSPORTE (Aéreo, terrestre, marítimo, otros)	NOMBRE DE TRANSPORTE	RUTA	SALIDA		LLEGADA	
			FECHA dd-mmm-aaaa	HORA hh:mm	FECHA dd-mmm-aaaa	HORA hh:mm
Terrestre	Vehículo Particular	Quito - Guachala	19-06-2015	06:00	19-06-2015	08:00
Terrestre	Vehículo Particular	Guachala - Quito	19-06-2015	15:00	19-06-2015	16:30
NOTA: En caso de haber utilizado transporte público, se deberá adjuntar obligatoriamente los pases a bordo o boletos.						
OBSERVACIONES						
FIRMA DE LA O EL SERVIDOR COMISIONADO			NOTA			
 NOMBRE: Ing. Santiago E. Freire P. C.C. 060323225-7			El presente informe deberá presentarse dentro del término de 4 días del cumplimiento de servicios institucionales, caso contrario la liquidación se demorará e incluso de no presentarlo tendría que restituir los valores percibidos. Cuando el cumplimiento de servicios institucionales sea superior al número de días autorizados, se deberá adjuntar la autorización por escrito de la Máxima Autoridad o su Delegado			
FIRMAS DE APROBACIÓN						
FIRMA DE LA O EL RESPONSABLE DE LA UNIDAD DEL SERVIDOR COMISIONADO						
 NOMBRE: Ing. Efraín A. Novillo S. DIRECTOR TÉCNICO-ARCA			 NOMBRE: Ing. Alba Verónica Tipán Camuendo DIRECTORA ADMINISTRATIVA - FINANCIERA (e) ARCA			

*Autorizado*  
*Area Financiera*  
*Revisar, analizar y realizar control previo al pago e informar novedades conforme a la normativa legal vigente*  
 0000005



DIRECTOR ADMINISTRATIVO FINANCIERO

FECHA: 19-06-15

**SOLICITUD DE AUTORIZACIÓN PARA CUMPLIMIENTO DE SERVICIOS INSTITUCIONALES**

Nro. SOLICITUD DE AUTORIZACIÓN PARA CUMPLIMIENTO DE SERVICIOS INSTITUCIONALES: ARCA-DT-070-2015  
 FECHA DE SOLICITUD (dd-mm-aaaa): 18-06-2015

VIÁTICOS	MOVILIZACIONES	SUBSISTENCIAS	ALIMENTACIÓN	X
----------	----------------	---------------	--------------	---

**DATOS GENERALES**

APELLIDOS - NOMBRES DE LA O EL SERVIDOR <b>SANTIAGO ENRIQUE FREIRE PÉREZ</b>		PUESTO QUE OCUPA: <b>SERVIDOR PÚBLICO 5</b>	
CIUDAD - PROVINCIA DEL SERVICIO INSTITUCIONAL <b>GUACHALÁ - CAYAMBE - (PICHINCHA)</b>		NOMBRE DE LA UNIDAD A LA QUE PERTENECE LA O EL SERVIDOR <b>DIRECCIÓN TÉCNICA DE GESTIÓN INSTITUCIONAL</b>	
FECHA SALIDA (dd-mm-aaaa)	HORA SALIDA (hh:mm)	FECHA LLEGADA (dd-mm-aaaa)	HORA LLEGADA (hh:mm)
19-06-2015	06:00	19-06-2015	16:30

SERVIDORES QUE INTEGRAN LOS SERVICIOS INSTITUCIONALES:  
 Ing. Santiago Freire, Ing. Vinicio Mena, Ing. Gina Herrera, Ing. Pamela Fierro, Ing. Efraín Novillo, Ing. Iván Andrade Loo, Ing. Roberto Saransig, Dr. Javier Toledo, Ing. Cristian Núñez, Ing. José Luis Paillacho, Ing. Carlos Pazmiño, Ing. Fernanda Calderón, Ing. Liceth Pantoja, Ing. Nelson Salazar, Ing. Fernando Bedón, Srta. Carolina Oña, Sr. Jimmy Vallejo y Sr. Edison Moya

DESCRIPCIÓN DE LAS ACTIVIDADES A EJECUTARSE  
 Reunión con dirigentes de la Junta de riego El Pisque. Visita y recorrido por el sistema de riego, especialmente en la infraestructura de captación y prácticas de aforo con el método de molinete y toma de muestras para análisis de calidad de agua, como parte del fortalecimiento de la capacitación en el tema de medición de caudales y calidad del agua, facilitado por técnicos del INAMHI a técnicos de la ARCA.

**TRANSPORTE**

TIPO DE TRANSPORTE (Aéreo, terrestre, marítimo, otros)	NOMBRE DE TRANSPORTE	RUTA	SALIDA		LLEGADA	
			FECHA dd-mm-aaaa	HORA hh:mm	FECHA dd-mm-aaaa	HORA hh:mm
TERRESTRE	Vehículo Particular	Quito-Guachala	19-06-2015	06:00	19-06-2015	08:00
TERRESTRE	Vehículo Particular	Guachala-Quito	19-06-2015	15:00	19-06-2015	16:30

**DATOS PARA TRANSFERENCIA**

NOMBRE DEL BANCO: Banco Pacífico  
 TIPO DE CUENTA: Ahorros  
 No. DE CUENTA: 1040616983

FIRMA DE LA O EL SERVIDOR SOLICITANTE  
 FIRMA DE LA O EL RESPONSABLE DE LA UNIDAD SOLICITANTE

*[Handwritten signatures]*

Ing. Santiago E. Freire P.  
 C.C. 060323225-7  
 Ing. Efraín A. Novillo S.  
 DIRECTOR TÉCNICO-ARCA

FIRMA DE LA AUTORIDAD NOMINADORA O SU DELEGADO

*[Handwritten signature]*

Ing. Alba Verónica Tipán Camuendo  
 DIRECTORA ADMINISTRATIVA - FINANCIERA (e)  
 ARCA

NOTA: Esta solicitud deberá ser presentada para su Autorización, con por lo menos 72 horas de anticipación al cumplimiento de los servicios Institucionales; salvo el caso de que por necesidades Institucionales la Autoridad Nominadora autorice.  
 • De no existir disponibilidad presupuestaria, tanto la solicitud como la autorización quedarán insubsistentes  
 • El Informe de Servicios Institucionales deberá presentarse dentro del término de 4 días de cumplido el servicio Institucional  
 Está prohibido conceder servicios Institucionales durante los días de descanso obligatorio, con excepción de las Máximas Autoridades o de casos excepcionales debidamente justificados por la Máxima Autoridad o su Delegado.

Agencia de Regulación y Control del Agua  
 DIRECCIÓN ADMINISTRATIVA FINANCIERA

RECEPCIÓN DE DOCUMENTOS  
 FECHA: 26-06-15 HORA: 16:30  
 RECIBE: Alejandra Pareda  
 FIRMA: *[Signature]*