

Autorización
 Área financiera 0000005
 Revisar, analizar y realizar control previo al pago e informar novedades conforme a la normativa legal vigente.

DIRECTOR ADMINISTRATIVO FINANCIERO
 FECHA: 29-06-15



Agencia de Regulación y Control del Agua

SOLICITUD DE AUTORIZACIÓN PARA CUMPLIMIENTO DE SERVICIOS INSTITUCIONALES

Nro. SOLICITUD DE AUTORIZACIÓN PARA CUMPLIMIENTO DE SERVICIOS INSTITUCIONALES		FECHA DE SOLICITUD (dd-mmm-aaaa)	
ARCA-DT-099-2015		19-06-2015	
VIÁTICOS	<input checked="" type="checkbox"/>	MOVILIZACIONES	<input type="checkbox"/>
SUBSISTENCIAS	<input checked="" type="checkbox"/>	ALIMENTACIÓN	<input type="checkbox"/>

DATOS GENERALES

APELLIDOS - NOMBRES DE LA O EL SERVIDOR		PUESTO QUE OCUPA:	
MENA ALVAREZ MANUEL VINICIO		SERVIDOR PÚBLICO 7	
CIUDAD - PROVINCIA DEL SERVICIO INSTITUCIONAL		NOMBRE DE LA UNIDAD A LA QUE PERTENECE LA O EL SERVIDOR	
IBARRA (IMBABURA) - TULCAN (CARCHI)		DIRECCIÓN TÉCNICA DE GESTIÓN INSTITUCIONAL	
FECHA SALIDA (dd-mmm-aaaa)	HORA SALIDA (hh:mm)	FECHA LLEGADA (dd-mmm-aaaa)	HORA LLEGADA (hh:mm)
22-06-2015	05:00	25-06-2015	18:30

SERVIDORES QUE INTEGRAN LOS SERVICIOS INSTITUCIONALES:

Ing. Efraín Novillo, Ing. Vinicio Mena, Ing. Gina Herrera, Ing. José Paillacho, Ing. Carlos Coloma, Ing. Iván Andrade, Ing. Javier Toledo, Ing. Cristian Núñez, Ing. Roberto Saransig, Ing. Santiago Freire, Ing. Pamela Fierro, Ing. Fernanda Calderón, Fabián Ortega, Jaime Lobato y Edison Moya.

DESCRIPCIÓN DE LAS ACTIVIDADES A EJECUTARSE

Reuniones de trabajo con representantes de las Juntas de riego con caudales superiores a 150 l/s, previamente seleccionadas en las provincias de Imbabura y Carchi - DH Mira para socializar la visión, misión, objetivos y competencias de la ARCA en el tema de regulación y control; objetivos y metodología para iniciar las actividades de control a través de la aplicación de la ficha técnica de investigación de campo, encuesta sobre la calidad del servicio y el recorrido por el sistema de riego para complementar la información y elaborar el cronograma participativo para las visitas y recorridos a Juntas de riego.

Visitas y recorridos por 3 sistemas de riego para recabar información de la gestión de las Juntas de riego e iniciar con las acciones para determinar la realidad situacional de cada una de ellas.

TRANSPORTE

TIPO DE TRANSPORTE (Aéreo, terrestre, marítimo, otros)	NOMBRE DE TRANSPORTE	RUTA	SALIDA		LLEGADA	
			FECHA dd-mmm-aaaa	HORA hh:mm	FECHA dd-mmm-aaaa	HORA hh:mm
TERRESTRE	Vehículo Institucional	Quito - Ibarra	22-06-2015	06:00	22-06-2015	19:00
TERRESTRE	Vehículo Institucional	Ibarra - Quito - Ibarra	23-06-2015	07:00	23-06-2015	23:00
TERRESTRE	Vehículo Institucional	Ibarra - Quito - Ibarra	24-06-2015	07:00	24-06-2015	23:00
TERRESTRE	Vehículo Institucional	Ibarra-Tulcán - Quito	25-06-2015	06:00	25-06-2015	18:30

DATOS PARA TRANSFERENCIA

NOMBRE DEL BANCO:	TIPO DE CUENTA:	No. DE CUENTA:
Banco Internacional	Ahorros	310070769-7

FIRMA DE LA O EL SERVIDOR SOLICITANTE

FIRMA DE LA O EL RESPONSABLE DE LA UNIDAD SOLICITANTE

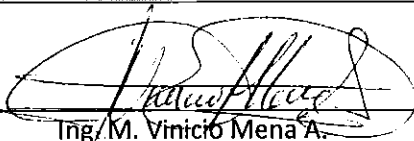
 Ing. M. Vinicio Mena A.

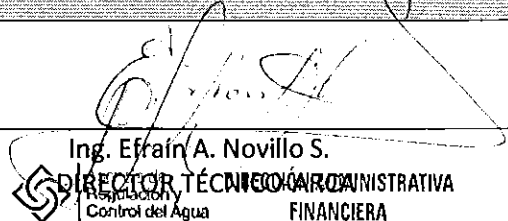
 Ing. Efraín A. Novillo S.
 DIRECTOR TÉCNICO DE LA DIRECCIÓN ADMINISTRATIVA FINANCIERA



CC 0601946221
PRESUPUESTO

RECEPCIÓN DE DOCUMENTOS
 FECHA: 20-06-2015 HORA: 16:30
 RECIBE: Adriano Palacios
 FIRMA:

RECEPCIÓN DE DOCUMENTOS
 FECHA: 26-09-15 HORA: 16:30
 RECIBE: Adriano Palacios
 FIRMA:

FIRMA DE LA AUTORIDAD NOMINADORA O SU DELEGADO

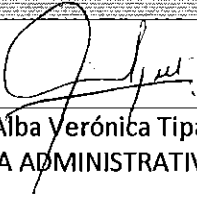

Ing. Alba Verónica Tipán Camuendo
DIRECTORA ADMINISTRATIVA - FINANCIERA (E)

NOTA: Esta solicitud deberá ser presentada para su Autorización, con por lo menos 72 horas de anticipación al cumplimiento de los servicios Institucionales; salvo el caso de que por necesidades Institucionales la Autoridad Nominadora autorice.

- De no existir disponibilidad presupuestaria, tanto la solicitud como la autorización quedarán Insubsistentes
- El informe de Servicios Institucionales deberá presentarse dentro del término de 4 días de cumplido el servicio Institucional

Está prohibido conceder servicios Institucionales durante los días de descanso obligatorio, con excepción de las Máximas Autoridades o de casos excepcionales debidamente justificados por la Máxima Autoridad o su Delegado.



INFORME DE SERVICIOS INSTITUCIONALES

Nro. SOLICITUD DE AUTORIZACIÓN PARA CUMPLIMIENTO DE SERVICIOS INSTITUCIONALES

ARCA-DT-099-2015

FECHA DE INFORME (dd-mmm-aaaa)

26-06-2015

DATOS GENERALES

APELLIDOS - NOMBRES DE LA O EL SERVIDOR

MENA ALVAREZ MANUEL VINICIO ✓

PUESTO QUE OCUPA:

SERVIDOR PÚBLICO 7

CIUDAD - PROVINCIA DEL SERVICIO INSTITUCIONAL

IBARRA (IMBABURA) - TULCAN (CARCHI)

NOMBRE DE LA UNIDAD A LA QUE PERTENECE LA O EL SERVIDOR

DIRECCIÓN TÉCNICA DE GESTIÓN INSTITUCIONAL

SERVIDORES QUE INTEGRAN EL SERVICIO INSTITUCIONAL:

Ing. Efraín Novillo, Ing. Vinicio Mena, Ing. Gina Herrera, Ing. José Paillacho, Ing. Carlos Coloma, Ing. Iván Andrade, Ing. Javier Toledo, Ing. Cristian Núñez, Ing. Roberto Saransig, Ing. Santiago Freire, Ing. Pamela Fierro, Ing. Fernanda Calderón, Fabián Ortega, Jaime Lobato y Edison Moya.

INFORME DE ACTIVIDADES Y PRODUCTOS ALCANZADOS

De acuerdo a la planificación realizada por el Equipo Técnico de la Unidad de Riego para el Plan de Control 2015 y conocida por el Director Ejecutivo Encargado de la ARCA, se efectuó la presente comisión para mantener reuniones de trabajo con representantes de las Juntas de riego con caudales superiores a 150 l/s, previamente seleccionadas en las provincias de Imbabura y Carchi - DH Mira, con el propósito de socializar la visión, misión, objetivos y competencias de la ARCA en el tema de regulación y control; objetivos y metodología para iniciar las actividades de control a través de la aplicación de la ficha técnica de investigación de campo, encuesta sobre la calidad del servicio y recorridos por sistemas de riego para complementar la información; y elaborar los cronogramas para las visitas y recorridos a 45 Juntas de riego comunitarias (30 Juntas de riego en Imbabura y 15 Juntas de Carchi). ← objetivo.

ACTIVIDADES DESARROLLADAS

LUNES 22/06/2015 ✓

06:00 - 09:00

- ✓ Traslado vía terrestre desde la ciudad de Quito hasta la ciudad de Ibarra.

09:00 - 19:00

- ✓ Reunión de trabajo con representantes de 19 Juntas de riego comunitarias correspondientes a 30 autorizaciones con caudales superiores a 150 l/s (existen autorizaciones en el BNA que se encuentran repetidas a favor de una misma Junta de riego Comunitaria y otras que constan en la provincia de Imbabura pero corresponden a la provincia del Carchi; en esta reunión se trató la siguiente agenda:
 - Socialización de la visión, misión, objetivos y competencias de la ARCA en el tema de regulación y control;
 - Objetivos y metodología para las actividades de control;
 - Aclaración de inquietudes y expectativas planteadas por los asistentes;
 - Elaboración del cronograma participativo para las visitas y recorridos de las Juntas de riego comunitarias.
- ✓ Reunión de evaluación y retroalimentación del proceso de socialización y planificación al interior del equipo técnico de la ARCA.
- ✓ Visitas a 3 Juntas de riego para confirmar sitios, hora y fecha de ejecución de reuniones y recorridos por los sistemas de riego.
- ✓ Distribución de las Juntas de riego comunitarias a ser analizadas por cada uno de los equipos técnicos de control.

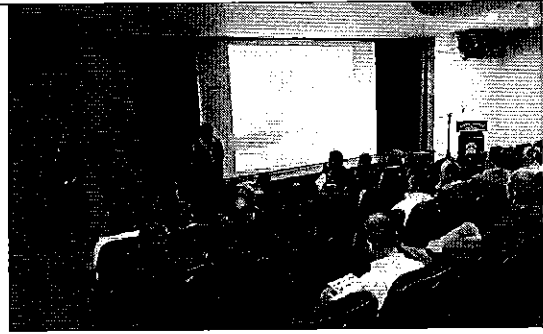
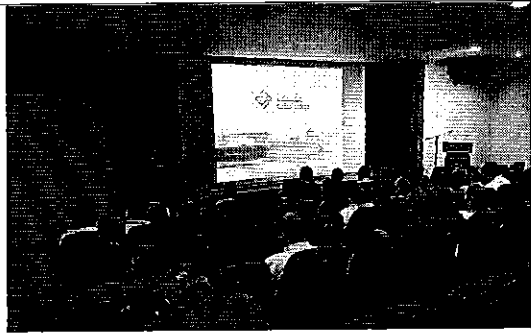

Fotografía 1. Representantes de las Juntas de riego Comunitarias participantes en la reunión de trabajo, Ibarra - Imbabura

MARTES 23/06/2015 ✓

07:00 - 08:00

- ✓ Traslado vía terrestre desde la ciudad de Ibarra hasta la parroquia Atuntaqui, al sistema de riego La Victoria.

08:00 - 15:00

- ✓ Reunión de trabajo para socializar el proceso a seguir con representantes de la Junta de Riego La Victoria y distribución de actividades para cada equipo técnico.
- ✓ Aforamiento de caudales en la captación y al final de canal de conducción principal antes de la primera toma de distribución.
- ✓ Recorrido por el sistema de riego para conocer el estado actual del canal principal de conducción del sistema de riego.
- ✓ Aplicación de la encuesta a consumidores del sistema de riego La Victoria y georeferenciación de los predios pertenecientes a los encuestados.
- ✓ Reunión de evaluación y retroalimentación del proceso de socialización y planificación al interior del equipo técnico de la ARCA, sobre las actividades realizadas en la Junta de Riego La Victoria.
- ✓ Planificación y preparación de herramientas e información para la visita a la Junta de Riego La Internacional.

15:00 - 17:00

- ✓ Traslado vía terrestre desde la ciudad de Ibarra hasta Quito.

a Copacabana.

21:00 - 23:00

- ✓ Traslado vía terrestre desde la ciudad de Quito hasta Ibarra.



Fotografía 2. Reunión de trabajo con representantes de la Junta de Riego, aforos en la captación y canal de riego La Victoria y recorrido por el canal de riego.

MIÉRCOLES 24/06/2015 ✓

07:00 - 15:00

- ✓ Reunión de trabajo para socializar el proceso a seguir con representantes de la Junta de Riego Internacional y distribución de actividades por cada grupo.
- ✓ Recopilación de la información en base a la ficha técnica de investigación de campo con dirigentes de la Junta de riego La Internacional.

- ✓ Reunión de evaluación y retroalimentación del proceso de socialización y planificación al interior del equipo técnico de la ARCA, sobre las actividades realizadas en la Junta de Riego Internacional.
- ✓ Planificación y preparación de herramientas e información para la visita a la Junta de Riego Peguche.

15:00 - 17:00

- ✓ Traslado vía terrestre desde la ciudad de Ibarra hasta Quito.

21:00 - 23:00

- ✓ Traslado vía terrestre desde la ciudad de Quito hasta Ibarra.

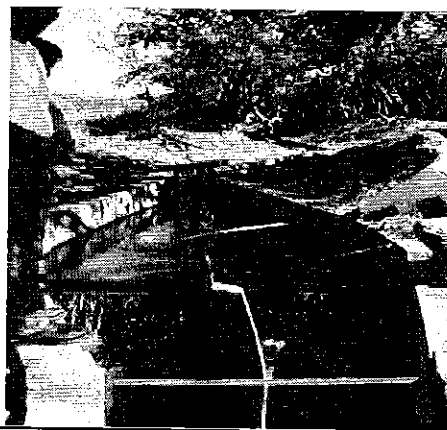

Fotografía 3. Reunión de trabajo con representantes de la Junta de Riego, aforos en la captación y canal de riego La Internacional (Salinas) y recorrido por el canal de riego.

JUEVES 25/06/2015

06:00 - 09:00

- ✓ Traslado vía terrestre desde la ciudad de Ibarra hasta la ciudad de Tulcán Centro de Atención al Ciudadano – DH Mira - SENAGUA.

09:00 - 16:00

- ✓ Reunión de trabajo con representantes de 10 Juntas de riego comunitarias correspondientes a 15 autorizaciones con caudales superiores a 150 l/s (existen autorizaciones en el BNA que se encuentran repetidas a favor de una misma Junta de riego Comunitaria; en esta reunión se trató la siguiente agenda:
 - Socialización de la visión, misión, objetivos y competencias de la ARCA en el tema de regulación y control;
 - Objetivos y metodología para las actividades de control
 - Aclaración de inquietudes y expectativas planteadas por los asistentes
 - Elaboración del cronograma participativo para las visitas y recorridos de las Juntas de riego comunitarias
- ✓ Reunión de evaluación y retroalimentación del proceso de socialización y planificación al interior del equipo técnico de la ARCA.



Fotografía 4. Representantes de las Juntas de riego Comunitarias participantes en la reunión de trabajo, Tulcán-Carchi.

RESULTADOS ALCANZADOS EN LAS JORNADAS DE TRABAJO:

- ✓ Desarrollo de reuniones de trabajo con los representantes de las Juntas de riego de la DH Mira, provincias de Imbabura y Carchi.
- ✓ Socialización de la visión, misión, objetivos y competencias de la ARCA en regulación y control.
- ✓ Reuniones con las Juntas de Riego La Victoria, Internacional y Peguche – San Antonio para iniciar con las actividades de control.
- ✓ Planificación, visitas y recorridos por 3 Juntas de Riego Comunitarias en las que se recopiló información para conocer la realidad situacional de ellas.
- ✓ Aplicación de la fichas técnicas de investigación, aforo de caudales y encuesta de calidad de servicio a las Juntas seleccionadas.

ITINERARIO	SALIDA	LLEGADA	NOTA
FECHA dd-mmm-aaa	22/06/2015 ✓	25/06/2015 ✓	Estos datos se refieren al tiempo efectivamente utilizado en el cumplimiento del servicio institucional, desde la salida del lugar de residencia o trabajo habituales o del cumplimiento del servicio institucional según sea el caso, hasta su llegada de estos sitios.
HORA hh:mm	06H00	16:00	

TRANSPORTE

TIPO DE TRANSPORTE (Aéreo, terrestre, marítimo, otros)	NOMBRE DE TRANSPORTE	RUTA	SALIDA		LLEGADA	
			FECHA dd-mmm-aaaa	HORA hh:mm	FECHA dd-mmm-aaaa	HORA hh:mm
TERRESTRE	Vehículo Institucional	Quito - Ibarra ✓	22-06-2015 ✓	06:00 ✓	22-06-2015	19:00
TERRESTRE	Vehículo Institucional	Ibarra - Atuntaqui - Quito - Ibarra ✓	23-06-2015	07:00	23-06-2015	23:00
TERRESTRE	Vehículo Institucional	Ibarra - Salinas - Ibarra - Quito - Ibarra ✓	24-06-2015	07:00	24-06-2015	23:00
TERRESTRE	Vehículo Institucional	Ibarra-Tulcán - Ibarra - Quito ✓	25-06-2015	06:00	25-06-2015 ✓	16:00 ✓

NOTA: En caso de haber utilizado transporte público, se deberá adjuntar obligatoriamente los pases a bordo o boletos.

OBSERVACIONES

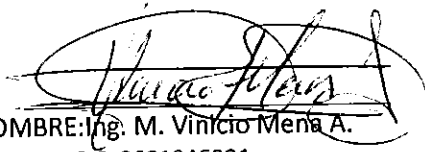
FIRMA DE LA O EL SERVIDOR COMISIONADO	NOTA
 NOMBRE: Ing. M. Vinicio Mena A. C.C. 0601946221	El presente informe deberá presentarse dentro del término 4 días del cumplimiento de servicios institucionales, caso contrario la liquidación se demorará e incluso de no presentarlo tendría que restituir los valores percibidos. Cuando el cumplimiento de servicios institucionales sea superior al número de días autorizados, se deberá adjuntar la autorización por escrito de la Máxima Autoridad o su Delegado

FIRMAS DE APROBACIÓN

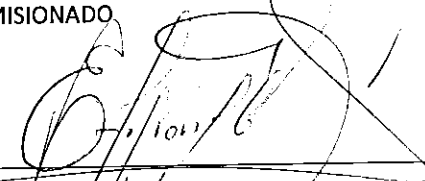
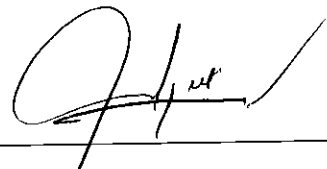
FIRMA DE LA O EL RESPONSABLE DE LA UNIDAD DEL SERVIDOR COMISIONADO	
 NOMBRE: Ing. Efraín A. Novillo S. DIRECTOR TÉCNICO-ARCA	 NOMBRE: Ing. Alba Verónica Tipán Camuendo DIRECTORA FINANCIERA -ENCARGADA - ARCA