

GENCIA DE REGULACIÓN Y CONTROL DEL AGUA - ARCA			
SOLICITUD DE AUTORIZACIÓN PARA CUMPLIMIENTO DE SERVICIOS INSTITUCIONALES			
Nro. SOLICITUD DE AUTORIZACIÓN PARA CUMPLIMIENTO DE SERVICIOS INSTITUCIONALES ARCA-DCAPS-2023-IVT-045		FECHA DE SOLICITUD (dd-mmm-aaaa) 01-11-2023	
VIÁTICOS	X	MOVILIZACIONES	SUBSISTENCIAS
			ALIMENTACIÓN
DATOS GENERALES			
APELLIDOS - NOMBRES DE LA O EL SERVIDOR Estacio Chulde Alicia Margarita		PUESTO QUE OCUPA: Analista Técnica de Regulación y Control Técnico de Agua Potable y Saneamiento 2	
CIUDAD - PROVINCIA DEL SERVICIO INSTITUCIONAL Chunchi – Chimborazo Alausí - Chimborazo		NOMBRE DE LA UNIDAD A LA QUE PERTENECE LA O EL SERVIDOR Dirección de Control de Agua Potable y Saneamiento	
FECHA SALIDA (dd-mmm-aaaa)	HORA SALIDA (hh:mm)	FECHA LLEGADA (dd-mmm-aaaa)	HORA LLEGADA (hh:mm)
06/11/2023	05:30	10/11/2023	21:30
SERVIDORES QUE INTEGRAN LOS SERVICIOS INSTITUCIONALES: Mgs. Alicia Estacio, Mgs. Mirtha Molina y conductor designado			
DESCRIPCIÓN DE LAS ACTIVIDADES A EJECUTARSE Con la finalidad de cumplir con la planificación anual de controles del 2023, mediante memorando Nro. ARCA-DCAPS-2023-0416-M, de 31 de octubre de 2023, el Mgs. Ricardo Saá, Director de Control de Agua Potable y Saneamiento (E), delega a la Mgs. Alicia Estacio y Mgs. Mirtha Molina para realizar el control integral de la prestación de los servicios de agua potable y saneamiento en los cantones Chunchi y Alausí desde el 06 al 10 de noviembre de 2023.  Las actividades que me fueron asignadas se desarrollarán con base en el siguiente itinerario:  <b>Lunes, 06 de noviembre de 2023</b> 05:30 – 12:00 Traslado vía terrestre en la ruta Quito – Alausí. 13:20 – 14:00 Traslado vía terrestre en la ruta Alausí - Chunchi. 14:00 – 17:00 Control integral a la prestación de los servicios de agua potable y saneamiento en el cantón Chunchi <b>Martes, 07 de noviembre de 2023</b> 08:00 – 17:00 Control integral a la prestación de los servicios de agua potable y saneamiento en el cantón Chunchi. Técnica pernocta en Chunchi 16:00 -16:40 Conductor se desplaza en la Chunchi a Alausí.  <b>Miércoles, 08 de noviembre de 2023</b> 08:00 – 17:00 Control integral a la prestación de los servicios de agua potable y saneamiento en el cantón Chunchi. <b>Jueves, 09 de noviembre de 2023</b> 08:00 – 13:00 Control integral a la prestación de los servicios de agua potable y saneamiento en el cantón Chunchi. 13:00 – 14:00 Traslado vía terrestre en la ruta Chunchi – Alausí, vehículo particular. 14:00 - 17: 00 Toma de muestras de agua potable en la ciudad de Alausí. *12:00 - 12:40 Conductor transportará a la Mgs. Mirtha Molina desde Alausí a Chunchi para taller con prestadores comunitarios de Chunchi. *17:00 – 17:40 Conductor transportará a la Mgs. Mirtha Molina desde Chunchi a Alausí.			

**Agencia de Regulación y Control del Agua**

Dirección: Av. Amazonas N24-196 y Luis Cordero, edificio Contempo

Código postal: 170524 / Quito-Ecuador

Teléfono: +593-2 394 4440

www.regulacionagua.gob.ec



República  
del Ecuador

**Viernes, 10 de noviembre de 2023**  
 08:00 – 15:00 Taller de difusión de las normas técnicas emitidas por la ARCA, dirigido a los prestadores comunitarios de la parroquia Tixán del cantón Alausí.  
 15:00 – 21:30 Traslado vía terrestre en la ruta Alausí - Quito.

**ALIMENTACIÓN**  
 07:00- 08:00 Desayuno  
 13:00 – 14:00 Almuerzo.  
 19:00 – 20:00 Cena.

**TRANSPORTE**

TIPO DE TRANSPORTE <small>(Aéreo, terrestre, marítimo, otros)</small>	NOMBRE DE TRANSPORTE	RUTA	SALIDA		LLEGADA	
			FECHA <small>dd-mmm-aaaa</small>	HORA <small>hh:mm</small>	FECHA <small>dd-mmm-aaaa</small>	HORA <small>hh:mm</small>
TERRESTRE	Vehículo Institucional	Quito – Alausí	06/11/2023	05:30	06/11/2023	12:00
TERRESTRE	Vehículo Institucional	Alausí - Chunchi	06/11/2023	13:20	06/11/2023	14:00
TERRESTRE	Vehículo Institucional	Chunchi – Alausí	07/11/2023	16:00	07/11/2023	16:40
TERRESTRE	Vehículo Institucional	Alausí – Chunchi	09/11/2023	12:00	09/11/2023	12:40
TERRESTRE	Vehículo Institucional	Chunchi – Alausí	09/11/2023	17:00	09/11/2023	17:40
TERRESTRE	Vehículo Institucional	Alausí - Quito	10/11/2023	15:00	10/11/2023	21:30

**DATOS PARA TRANSFERENCIA**

NOMBRE DEL BANCO: <b>PICHINCHA</b>	TIPO DE CUENTA: <b>Ahorros</b>	No. DE CUENTA: <b>4251239800</b>
---------------------------------------	-----------------------------------	-------------------------------------

<b>FIRMA DE LA O EL SERVIDOR SOLICITANTE</b>	<b>FIRMA DE LA O EL RESPONSABLE DE LA UNIDAD SOLICITANTE</b>
--	--

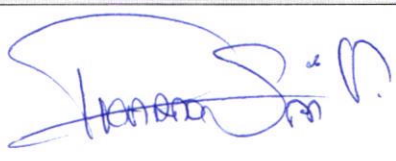
	
---	--

Mgs. Alicia Margarita Estacio Chulde <b>ANALISTA TÉCNICA DE AGUA POTABLE Y SANEAMIENTO - ARCA</b> CI: 1716793334	Mgs. Ricardo Javier Saá Velasteguí <b>DIRECTOR DE CONTROL DE AGUA POTABLE Y SANEAMIENTO (E) - ARCA</b>
--	---

<b>FIRMA DE LA AUTORIDAD NOMINADORA O SU DELEGADO</b>	<b>NOTA:</b> Esta solicitud deberá ser presentada para su Autorización, con por lo menos 72 horas de anticipación al cumplimiento de los servicios institucionales; salvo el caso de que por necesidades institucionales la Autoridad Nominadora autorice.
---	--

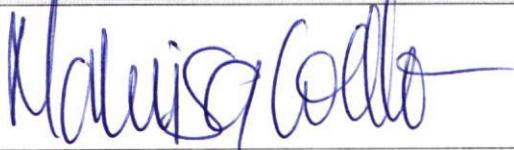
	<ul style="list-style-type: none"> <li>De no existir disponibilidad presupuestaria, tanto la solicitud como la autorización quedarán insubsistentes</li> <li>El informe de Servicios Institucionales deberá presentarse dentro del término de 4 días de cumplido el servicio institucional</li> </ul>
---	---

Mgs. María Luisa Coello Recalde <b>DIRECTORA EJECUTIVA - ARCA</b>	Está prohibido conceder servicios institucionales durante los días de descanso obligatorio, con excepción de las Máximas Autoridades o de casos excepcionales debidamente justificados por la Máxima Autoridad o su Delegado.
--	---

VERSIÓN FORMULARIO MRL ACTUALIZADA 12/06/2013

**Agencia de Regulación y Control del Agua**

Dirección: Av. Amazonas N24-196 y Luis Cordero, edificio Contempro  
 Código postal: 170524 / Quito-Ecuador  
 Teléfono: +593-2 394 4440  
 www.regulacionagua.gob.ec

**Agencia de Regulación y Control del Agua**  
**DIRECCIÓN ADMINISTRATIVA FINANCIERA**  
**RECEPCIÓN DE DOCUMENTOS**  
 FECHA: 09-11-2023  
 RECIBE:   
 FIRMA: 

  
 República del Ecuador

16-11-2023

Proceder en la normativa vigente realizar el control previo al cumplimiento de devengo y pago.

INFORME DE SERVICIOS INSTITUCIONALES	
ONro. SOLICITUD DE AUTORIZACIÓN PARA CUMPLIMIENTO DE SERVICIOS INSTITUCIONALES ARCA-DCAPS-2023-IVT-045	FECHA DE INFORME (dd-mmm-aaaa) 16-11-2023
DATOS GENERALES	
APELLIDOS - NOMBRES DE LA O EL SERVIDOR Estacio Chulde Alicia Margarita	PUESTO QUE OCUPA: Analista Técnica de Regulación y Control Técnico de Agua Potable y Saneamiento 2
CIUDAD – PROVINCIA DEL SERVICIO INSTITUCIONAL Chunchi – Chimborazo Alausí - Chimborazo	NOMBRE DE LA UNIDAD A LA QUE PERTENECE LA O EL SERVIDOR Dirección de Control de Agua Potable y Saneamiento
SERVIDORES QUE INTEGRAN EL SERVICIO INSTITUCIONAL: Mgs. Alicia Margarita Estacio Chulde – Analista Técnica Mgs. Mirtha Molina – Analista Técnica Sr. Amando Palma– Conductor	
INFORME DE ACTIVIDADES Y PRODUCTOS ALCANZADOS	
DESCRIPCIÓN DE LAS ACTIVIDADES A EJECUTARSE	
<b>ANTECEDENTES:</b>	
<p>Con la finalidad de cumplir con la planificación anual de controles del 2023, mediante memorando Nro. ARCA-DCAPS-2023-0416-M, de 31 de octubre de 2023, el Mgs. Ricardo Saá, Director de Control de Agua Potable y Saneamiento (E), delega a la Mgs. Alicia Estacio y Mgs. Mirtha Molina para realizar el control integral de la prestación de los servicios de agua potable y saneamiento en los cantones Chunchi y Alausí desde el 06 al 10 de noviembre de 2023.</p> <p>Las actividades que me fueron asignadas se desarrollaron con base en el siguiente itinerario:</p> <p><b>Lunes, 06 de noviembre de 2023</b>          06:00 – 12:00 Traslado vía terrestre en la ruta Quito – Alausí.          13:00 – 14:00 Traslado vía terrestre en la ruta Alausí - Chunchi.          14:00 – 17:00</p> <ul style="list-style-type: none"> <li>- Reunión de trabajo inicial y planificación de las actividades de la semana con el gerente de la EPMAPA del cantón Chunchi.</li> <li>- Revisión de datos registrados por la EPMAPA-CH en el sistema SNIM, verificación de cumplimiento de Regulaciones ARCA sobre control a la prestación de servicios de agua potable y saneamiento.</li> <li>- Se pernoctó en Chunchi</li> </ul> <p><b>Martes, 07 de noviembre de 2023</b>          08:00 – 17:00</p> <ul style="list-style-type: none"> <li>- Inspección de campo mediante recorrido por el sistema de agua potable administrado por la EPMAPA-CH (captación, conducción, tratamiento, tanques de almacenamiento y distribución).</li> <li>- Visita de los puntos de descarga de aguas residuales (vertidos).</li> <li>- Se pernoctó en Chunchi</li> </ul>	

**Agencia de Regulación y Control del Agua**

Dirección: Av. Amazonas N24-196 y Luis Cordero, edificio Contempo

Código postal: 170524 / Quito-Ecuador

Teléfono: +593-2 394 4440

www.regulacionagua.gob.ec



***Miércoles, 08 de noviembre de 2023***

*08:00 – 17:00*

- Continuación de la revisión de la información reportada a través del SNIM conjuntamente con los técnicos de la EPMAPA-CH.
- Recopilación de datos y documentos de respaldo para la verificación del reporte de información en el SNIM.
- Socialización del incentivo honorífico Punto Azul y sobre los Planes del Uso Eficiente del Agua
- Se pernoctó en Chunchi.

***Jueves, 09 de noviembre de 2023***

*08:00 – 10:00 Recopilación y revisión de información sobre calidad de agua potable.*

*10:00 – 13:00 Toma de muestras de agua potable en la ciudad de Chunchi, con el técnico del laboratorio ALS.*

*13:00 – 14:00 Traslado vía terrestre en la ruta Chunchi – Alausí, en el vehículo del laboratorio ALS.*

*14:00 - 17:00 Toma de muestras de agua potable en la ciudad de Alausí, con el técnico del laboratorio ALS.*

- Se pernoctó en Alausí.

***Viernes, 10 de noviembre de 2023***

*08:00 – 14:00 Taller de difusión de las normas técnicas emitidas por la ARCA, dirigido a los prestadores comunitarios de la parroquia Tixán del cantón Alausí.*

*14:00 – 20:00 Traslado vía terrestre en la ruta Alausí - Quito.*

**ALIMENTACIÓN**

*07:00- 08:00 Desayuno*

*13:00 – 14:00 Almuerzo.*

*19:00 – 20:00 Cena.*

**PRODUCTOS OBTENIDOS:**

- ✓ Se realizaron las actividades de control en el cantón Chunchi, en aplicación de las Regulaciones 001, 003, 006, 010, 011 y 012 emitidas por la ARCA en relación con la prestación de los servicios de agua potable y saneamiento.
- ✓ Se realizó el taller de fortalecimiento de capacidades de los prestadores comunitarios de los servicios de agua potable y saneamiento del cantón Chunchi, para la aplicación de las Regulaciones emitidas por la ARCA.
- ✓ Se realizó el taller de fortalecimiento de capacidades de los prestadores comunitarios de los servicios de agua potable y saneamiento de la parroquia Tixán, cantón Alausí, para la aplicación de las Regulaciones emitidas por la ARCA.
- ✓ Se realizó la toma de muestras para los análisis de calidad de agua para consumo humano en los cantones Chunchi y Alausí.

**Agencia de Regulación y Control del Agua**

Dirección: Av. Amazonas N24-196 y Luis Cordero, edificio Contempo

Código postal: 170524 / Quito-Ecuador

Teléfono: +593-2 394 4440

www.regulacionagua.gob.ec



**REGISTRO FOTOGRÁFICO:**

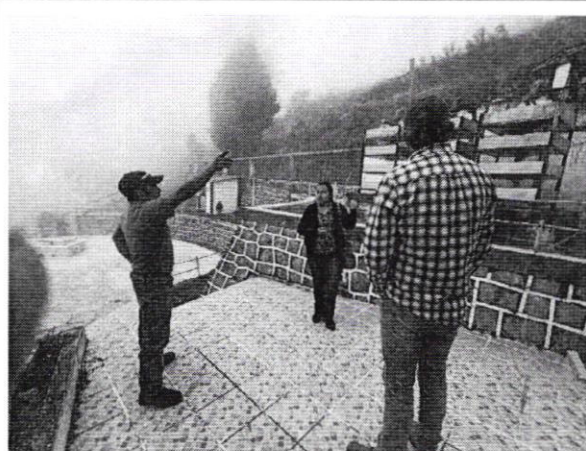

**Fotografía 1.**  
Control Integral cantón Chunchi -planta de  
tratamiento

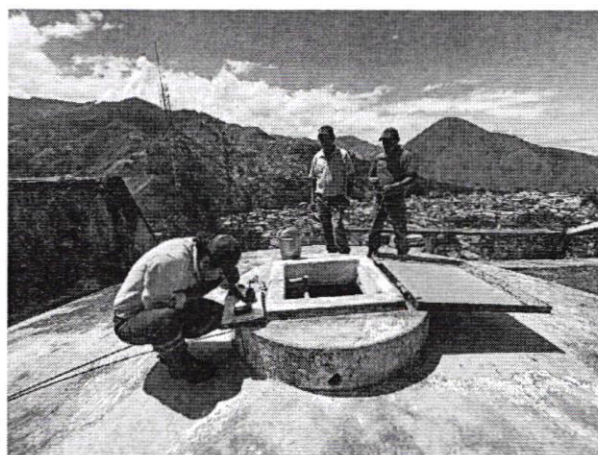

**Fotografía 2.**  
Control Integral cantón Chunchi – tanques de  
reserva

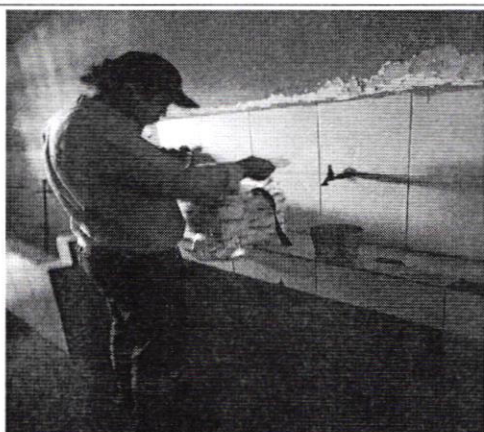

**Fotografía 3.**  
Toma de muestras agua potable Chunchi - Mercado



**Fotografía 4.**  
Toma de muestras agua potable Chunchi - Camal

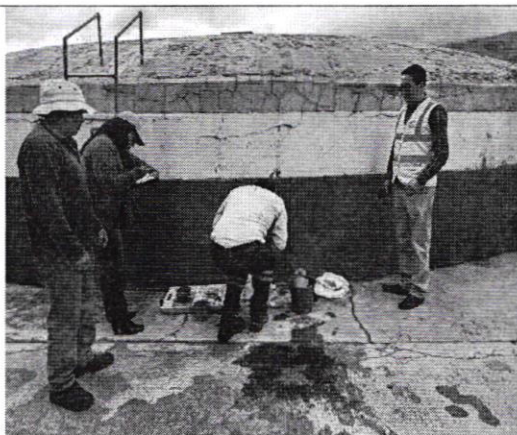

**Fotografía 5.**  
Toma de muestras agua potable Alausí- Planta de  
tratamiento.

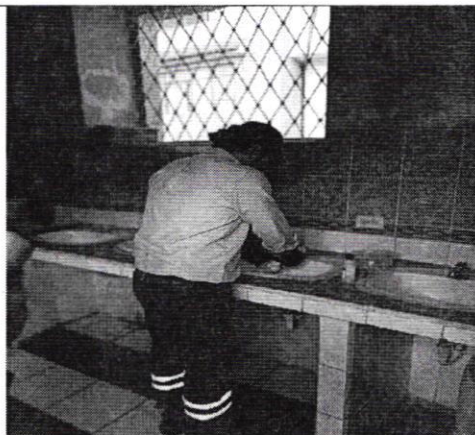

**Fotografía 6.**  
Toma de muestras agua potable Alausí – Baños  
públicos en la estación del tren.

**Agencia de Regulación y Control del Agua**

Dirección: Av. Amazonas N24-196 y Luis Cordero, edificio Contempo

Código postal: 170524 / Quito-Ecuador

Teléfono: +593-2 394 4440

[www.regulacionagua.gob.ec](http://www.regulacionagua.gob.ec)



República  
del Ecuador



**Fotografía 7.**  
Toma de muestras agua potable Alausí- Planta de tratamiento.

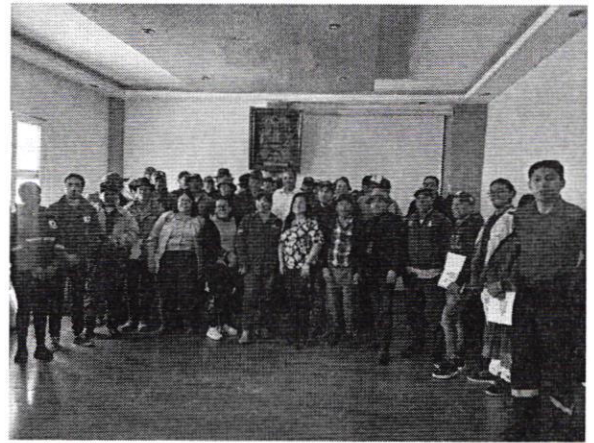

**Fotografía 8.**  
Toma de muestras agua potable Alausí - Baños públicos en la estación del tren.

**DETALLE DE GASTOS**

Fecha	Nro. de Comprobante	Concepto	Valor
6/11/2023	001 002 000029428	ALIMENTACIÓN	2,25
6/11/2023	001 002 000002393	ALIMENTACIÓN	7,75
6/11/2023	001 001 000001495	ALIMENTACIÓN	3,00
7/11/2023	001 001 00000254	ALIMENTACIÓN	25,00
7/11/2023	001 002 000002404	ALIMENTACIÓN	5,00
8/11/2023	001 002 000002411	ALIMENTACIÓN	5,00
8/11/2023	001 002 000002412	ALIMENTACIÓN	5,00
9/11/2023	193 007 000368029	ALIMENTACIÓN	1,53
9/11/2023	001 002 000002416	ALIMENTACIÓN	3,74
8/11/2023	002 001 000023981	HOSPEDAJE	67,20
10/11/2023	002 100 000000342	HOSPEDAJE	40,00
<b>TOTAL</b>			<b>165,47</b>

*Nota actividad*

*14047*

**Agencia de Regulación y Control del Agua**

Dirección: Av. Amazonas N24-196 y Luis Cordero, edificio Contempo

Código postal: 170524 / Quito-Ecuador

Teléfono: +593-2 394 4440

www.regulacionagua.gob.ec



República  
del Ecuador

ITINERARIO		SALIDA	LLEGADA	NOTA		
FECHA dd-mmm-aaaa		06-11-2023	10-11-2023	Estos datos se refieren al tiempo efectivamente utilizado en el cumplimiento del servicio institucional, desde la salida del lugar de residencia o trabajo habituales o del cumplimiento del servicio institucional según sea el caso, hasta su llegada de estos sitios.		
HORA hh:mm		06:00	20:00			
TRANSPORTE						
TIPO DE TRANSPORTE (Aéreo, terrestre, marítimo, otros)	NOMBRE DE TRANSPORTE	RUTA	SALIDA		LLEGADA	
			FECHA dd-mmm-aaaa	HORA hh:mm	FECHA dd-mmm-aaaa	HORA hh:mm
TERRESTRE	Vehículo Institucional	Quito – Alausí	06/11/2023	06:00	06/11/2023	12:00
TERRESTRE	Vehículo Institucional	Alausí - Chunchi	06/11/2023	13:00	06/11/2023	14:00
TERRESTRE	Vehículo particular ALS	Chunchi – Alausí	09/11/2023	13:00	09/11/2023	14:00
TERRESTRE	Vehículo Institucional	Alausí - Quito	10/11/2023	14:00	10/11/2023	20:00
NOTA: En caso de haber utilizado transporte público, se deberá adjuntar obligatoriamente los pases a bordo o boletos.						
OBSERVACIONES						
<ul style="list-style-type: none"> <li>- El 07 de noviembre de 2023, de 17:30 a 18:30, el conductor se desplazó desde Chunchi a Alausí, para realizar actividades en el cantón Alausí con la Mgs. Mirtha Molina.</li> <li>- El 09 de noviembre de 2023, luego de realizar las actividades de control en el cantón Chunchi, me trasladé al cantón Alausí, para realizar la toma de muestras en dicho cantón, para lo cual se usó el vehículo particular del laboratorio ALS.</li> <li>- El 09 de noviembre de 2023, de 13:00 a 14:00 el conductor transportó a la Mgs. Mirtha Molina desde Alausí al cantón Chunchi para realizar el taller de socialización con los prestadores comunitarios de agua potable de Chunchi.</li> <li>- El 09 de noviembre de 2023, de 17:30 a 18:30, el conductor transportó a la Mgs. Mirtha Molina desde Chunchi a Alausí.</li> </ul>						
FIRMA DE LA O EL SERVIDOR COMISIONADO			NOTA			
 <p>NOMBRE: Mgs. Alicia Margarita Estacio Chulde Analista Técnica de Regulación y Control Técnico de Agua Potable y Saneamiento 2 C.I.1716793334</p>			<p>El presente informe deberá presentarse dentro del término de 4 días del cumplimiento de servicios institucionales, caso contrario la liquidación se demorará e incluso de no presentarlo tendría que restituir los valores percibidos. Cuando el cumplimiento de servicios institucionales sea superior al número de días autorizados, se deberá adjuntar la autorización por escrito de la Máxima Autoridad o su Delegado</p>			

**Agencia de Regulación y Control del Agua**

Dirección: Av. Amazonas N24-196 y Luis Cordero, edificio Contempo

Código postal: 170524 / Quito-Ecuador

Teléfono: +593-2 394 4440

www.regulacionagua.gob.ec



FIRMAS DE APROBACIÓN	
FIRMA DE LA O EL RESPONSABLE DE LA UNIDAD DEL SERVIDOR COMISIONADO	FIRMA DE LA AUTORIDAD NOMINADORA O SU DELEGADO
	
NOMBRE: Mgs. Ricardo Javier Saá Velasteguí Director (E) de Control de Agua Potable y Saneamiento	NOMBRE: Mgs. María Luisa Coello Directora Ejecutiva

 Agencia de Regulación y Control del Agua  
DIRECCIÓN ADMINISTRATIVA FINANCIERA  
RECEPCIÓN DE DOCUMENTOS  
FECHA: 16-11-2023 HORA: .....  
RECIBE:  .....  
FIRMA:  .....

Agencia de Regulación y Control del Agua

Dirección: Av. Amazonas N24-196 y Luis Cordero, edificio Contempo

Código postal: 170524 / Quito-Ecuador

Teléfono: +593-2 394 4440

[www.regulacionagua.gob.ec](http://www.regulacionagua.gob.ec)



República  
del Ecuador