



*Santiago*  
 DIRECTOR ADMINISTRATIVO FINANCIERO  
 FECHA: 03.12/2015

**INFORME DE SERVICIOS INSTITUCIONALES**

Nro. SOLICITUD DE AUTORIZACIÓN PARA CUMPLIMIENTO DE SERVICIOS INSTITUCIONALES ARCA-DT-506-2015	FECHA DE INFORME (dd-mmm-aaaa) 02-12-2015
---	--

**DATOS GENERALES**

APELLIDOS - NOMBRES DE LA O EL SERVIDOR <b>FREIRE PÉREZ SANTIAGO ENRIQUE</b>	PUESTO QUE OCUPA: <b>SERVIDOR PÚBLICO 5</b>
CIUDAD - PROVINCIA DEL SERVICIO INSTITUCIONAL CAYAMBE, PINTAG - PICHINCHA	NOMBRE DE LA UNIDAD A LA QUE PERTENECE LA O EL SERVIDOR DIRECCIÓN TÉCNICA DE GESTIÓN INSTITUCIONAL

**SERVIDORES QUE INTEGRAN EL SERVICIO INSTITUCIONAL:**

Ing. Santiago Freire, Ing. Gina Herrera, Sr. Marco Solís (Conductor de Vehículo Alquilado)

**INFORME DE ACTIVIDADES Y PRODUCTOS ALCANZADOS**

De acuerdo al cronograma participativo de trabajo establecido en la reunión del 05 de noviembre de 2015 en la ciudad de Quito, con los representantes de las Juntas de riego con caudales superiores a 150 l/s, previamente seleccionadas de la Demarcación Hidrográfica de Esmeraldas, y según la planificación realizada por el Equipo Técnico de Control del Componente Riego para el Plan de Control 2015, y de la misma manera conocida y aprobada la planificación por el Director Ejecutivo Encargado de la ARCA, se efectuó la presente comisión.

**ACTIVIDADES DESARROLLADAS**

**Lunes, 30 de noviembre de 2015**

**06:00-08:00**

- ✓ Traslado vía terrestre desde Quito hacia Cayambe.

**08:00 - 17:00**

- ✓ Reunión con los miembros de directorio de la Junta General del Sistema de Riego El Pisque.
- ✓ Recopilación de la información en base a la ficha técnica de investigación de campo - FIC.
- ✓ Aforamiento de caudales en la captación y al final de canal de conducción principal antes de la primera toma de distribución.
- ✓ Recorrido por el sistema de riego para conocer el estado actual del canal principal de conducción del sistema de riego.
- ✓ Aplicación de encuestas a consumidores de la Junta General del Sistema de Riego El Pisque, y georeferenciación de los predios pertenecientes a los encuestados.
- ✓ Reunión de evaluación y retroalimentación del proceso de socialización y planificación al interior del equipo técnico de la ARCA, sobre las actividades realizadas en la Junta General del Sistema de Riego El Pisque.
- ✓ Planificación y preparación de herramientas e información para la visita a la Comuna Cinco de Abril.

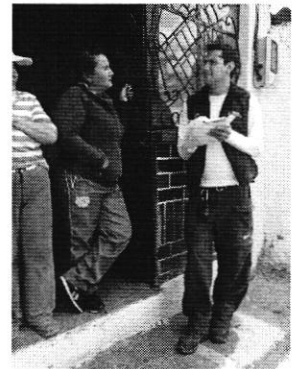
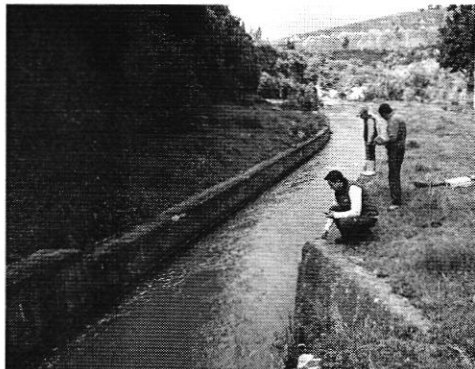
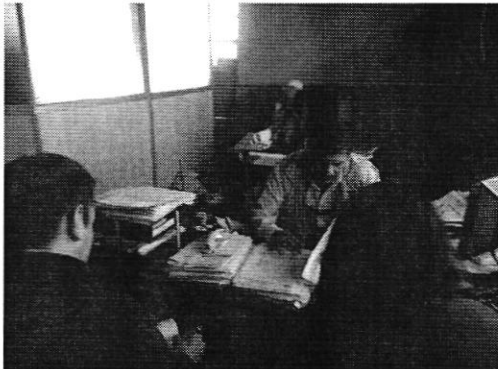

**Fotografía 1.** Visita, recorrido, aforamiento de caudales en la Junta General del Sistema de Riego El Pisque.

**17:00 – 19:00**

- ✓ Traslado vía terrestre desde Cayambe hacia Quito.

**Martes, 01 de diciembre de 2015**

**06:00 – 08:00**

- ✓ Traslado vía terrestre desde la ciudad de Quito hacia el sector de Pintag.

**08:00 – 17:00**

- ✓ Reunión con los miembros de la Comuna Cinco de Abril.
- ✓ Recopilación de la información en base a la ficha técnica de investigación de campo - FIC.
- ✓ Aforamiento de caudales en la captación y al final de canal de conducción principal antes de la primera toma de distribución.
- ✓ Recorrido por el sistema de riego para conocer el estado actual del canal principal de conducción del sistema de riego.
- ✓ Aplicación de encuestas a consumidores de la Comuna Cinco de Abril, y georeferenciación de los predios pertenecientes a los encuestados.
- ✓ Reunión de evaluación y retroalimentación del proceso de socialización y planificación al interior del equipo técnico de la ARCA, sobre las actividades realizadas en la Comuna Cinco de Abril.



**Fotografía 2.** Visita, recorrido, aforamiento de caudales en la Comuna Cinco de Abril.

**17:00 – 19:00**

- ✓ Traslado vía terrestre desde el sector de Pintag hacia Quito.

**PRODUCTOS ALCANZADOS:**

- ✓ Levantamiento de información de dos concesiones de derecho de uso y aprovechamiento analizados, según lo programado y adicionalmente el adjunto de documentación de respaldo.
- ✓ Georeferenciación y aforamiento de los caudales de ingreso tanto en la captación como en la conducción principal de dichas juntas.
- ✓ Ejecución de encuestas a los consumidores por el servicio prestado por las Juntas de Riego y georeferenciación del lugar donde se realizó la encuesta.
- ✓ Complementación del levantamiento de fichas con la información recopilada y documentos de verificación.

	<b>SALIDA</b>	<b>LLEGADA</b>	<b>NOTA</b>
FECHA dd-mmm-aaa	30-11-2015	01-12-2015	Estos datos se refieren al tiempo efectivamente utilizado en el cumplimiento del servicio institucional, desde la salida del lugar de residencia o trabajo habituales o del cumplimiento del servicio institucional según sea el caso, hasta su llegada de estos sitios.
HORA hh:mm	06:00	19:00	

**TRANSPORTE**

TIPO DE TRANSPORTE (Aéreo, terrestre, marítimo, otros)	NOMBRE DE TRANSPORTE	RUTA	SALIDA		LLEGADA	
			FECHA dd-mmm-aaaa	HORA hh:mm	FECHA dd-mmm-aaaa	HORA hh:mm
TERRESTRE	Vehículo Alquilado	Quito – Cayambe	30-11-2015	06:00	30-11-2015	08:00
TERRESTRE	Vehículo Alquilado	Cayambe – Quito	30-11-2015	17:00	30-11-2015	19:00
TERRESTRE	Vehículo Alquilado	Quito - Pintag	01-12-2015	06:00	01-12-2015	08:00
TERRESTRE	Vehículo Alquilado	Pintag - Quito	01-12-2015	17:00	01-12-2015	19:00

NOTA: En caso de haber utilizado transporte público, se deberá adjuntar obligatoriamente los pases a bordo o boletos.

#### OBSERVACIONES

- El Vehículo es alquilado, es una camioneta doble cabina mazda color plomo de Placas PCJ-4617.

#### FIRMA DE LA O EL SERVIDOR COMISIONADO

NOMBRE:



Ing. Santiago Freire  
ANALISTA TÉCNICO  
C.C. 060323225-7

#### NOTA

El presente informe deberá presentarse dentro del término de 4 días del cumplimiento de servicios institucionales, caso contrario la liquidación se demorará e incluso de no presentarlo tendría que restituir los valores percibidos. Cuando el cumplimiento de servicios institucionales sea superior al número de días autorizados, se deberá adjuntar la autorización por escrito de la Máxima Autoridad o su Delegado.

#### FIRMAS DE APROBACIÓN

FIRMA DE LA O EL RESPONSABLE DE LA UNIDAD DEL SERVIDOR COMISIONADO

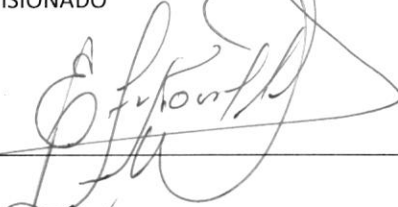

NOMBRE:

Ing. Efraín A. Novillo S.  
DIRECTOR TÉCNICO DE GESTIÓN INSTITUCIONAL

FIRMA DE LA O EL JEFE INMEDIATO DE LA O EL RESPONSABLE DE LA UNIDAD.



NOMBRE:

Lcdo. Gualbert Maximiliano Tufiño Simba  
DIRECTOR ADMINISTRATIVO FINANCIERO (E.)



Agencia de Regulación y Control del Agua

DIRECCIÓN ADMINISTRATIVA FINANCIERA

RECEPCIÓN DE DOCUMENTOS

FECHA: 02/12/2015, HORA: 16:44

RECIBE: 

FIRMA: 

