



Agencia de
Regulación y
Control del Agua

SOLICITUD DE AUTORIZACIÓN PARA CUMPLIMIENTO DE SERVICIOS INSTITUCIONALES

Nro. SOLICITUD DE AUTORIZACIÓN PARA CUMPLIMIENTO DE SERVICIOS INSTITUCIONALES: **ARCA-DT-0555-2015** FECHA DE SOLICITUD (dd-mm-aaaa): **08-12-2015**

VIÁTICOS MOVILIZACIONES SUBSISTENCIAS ALIMENTACIÓN

DATOS GENERALES

APELLIDOS - NOMBRES DE LA O EL SERVIDOR: **OSORIO TUFIÑO EDISON ROBERTO** PUESTO QUE OCUPA: **SERVIDOR PÚBLICO 5**

CIUDAD - PROVINCIA DEL SERVICIO INSTITUCIONAL: **CUENCA (AZUAY)** NOMBRE DE LA UNIDAD A LA QUE PERTENECE LA O EL SERVIDOR: **DIRECCIÓN TÉCNICA DE GESTIÓN INSTITUCIONAL**

FECHA SALIDA (dd-mm-aaaa)	HORA SALIDA (hh:mm)	FECHA LLEGADA (dd-mm-aaaa)	HORA LLEGADA (hh:mm)
09-12-2015	06:00	11-12-2015	17:00

SERVIDORES QUE INTEGRAN LOS SERVICIOS INSTITUCIONALES:
Ing. Analía Gallegos, Ing. Edison Osorio
DESCRIPCIÓN DE LAS ACTIVIDADES A EJECUTARSE
Visita de entrega de resultados de los informes de los usuarios Cartopapel, Guido Carrasco, Maurício Pesantez, Oscar Toledo, Luis Cabezas, Efraín Gavilanes de acuerdo a lo establecido en la LORHUYA Artículo 23 literal I).

TRANSPORTE

TIPO DE TRANSPORTE (Aéreo, terrestre, marítimo, otros)	NOMBRE DE TRANSPORTE	RUTA	SALIDA		LLEGADA	
			FECHA dd-mm-aaaa	HORA hh:mm	FECHA dd-mm-aaaa	HORA hh:mm
TERRESTRE	Vehículo Institucional	QUITO - CUENCA	09-12-2015	06:00	09-12-2015	17:00
TERRESTRE	Vehículo Institucional	CUENCA - QUITO	11-12-2015	08:30	11-12-2015	17:00

DATOS PARA TRANSFERENCIA

NOMBRE DEL BANCO: **BANCO PICHINCHA** TIPO DE CUENTA: **Ahorros** No. DE CUENTA: **6335341100**

FIRMA DE LA O EL SERVIDOR SOLICITANTE

FIRMA DE LA O EL RESPONSABLE DE LA UNIDAD SOLICITANTE

Ing. Edison R. Osorio Tufiño
ANALISTA TÉCNICO
C.C. 1708786973

Ing. Efraín A. Novillo S.
DIRECTOR TÉCNICO-ARCA

FIRMA DE LA AUTORIDAD NOMINADORA O SU DELEGADO

Lic. Maximiliano Tufiño Simba
DIRECTOR ADMINISTRATIVO - FINANCIERO

NOTA: Esta solicitud deberá ser presentada para su Autorización, con por lo menos 72 horas de anticipación al cumplimiento de los servicios institucionales; salvo el caso de que por necesidades institucionales la Autoridad Nominadora autorice.

- De no existir disponibilidad presupuestaria, tanto la solicitud como la autorización quedarán insubsistentes
- El Informe de Servicios Institucionales deberá presentarse dentro del término de 4 días de cumplido el servicio institucional

Está prohibido conceder servicios institucionales durante los días de descanso obligatorio, con excepción de las Máximas Autoridades o de casos excepcionales debidamente justificados por la Máxima Autoridad o su Delegado.

VERSIÓN FORMULARIO MRA ACTUALIZADA 12/06/2013



Agencia de
Regulación y
Control del Agua

DIRECCIÓN ADMINISTRATIVA
FINANCIERA

RECEPCIÓN DE DOCUMENTOS

FECHA: 15/12/2015 HORA: 17:01
RECIBE: *[Signature]*
FIRMA: *[Signature]*



Agencia de
Regulación y
Control del Agua

TALENTO HUMANO

RECEPCIÓN DE DOCUMENTOS

FECHA: 15/12/15 HORA: 17:11
RECIBE: *[Signature]*
FIRMA: *[Signature]*



Agencia de
Regulación y
Control del Agua

AUTORIZADO:
ARCA INDOCIERA
REVISAR, AUDITAR Y REVISAR
PROCESO DE PAGO SEGON NORMATIVA
LEGAL VIGENTE

PRESUPUESTO CONTABILIDAD TESORERIA

Luis Tufiño
DIRECTOR ADMINISTRATIVO FINANCIERO



Agencia de
Regulación y
Control del Agua

FECHA: 15. 12. 2015

INFORME DE SERVICIOS INSTITUCIONALES

Nro. SOLICITUD DE AUTORIZACIÓN PARA CUMPLIMIENTO DE SERVICIOS INSTITUCIONALES
ARCA-DT-0555-2015

FECHA DE INFORME (dd-mm-aaaa)

14-12-2015

DATOS GENERALES

APELLIDOS - NOMBRES DE LA O EL SERVIDOR

OSORIO TUFÍÑO EDISON ROBERTO

PUESTO QUE OCUPA:

SERVIDOR PÚBLICO 5

CIUDAD - PROVINCIA DEL SERVICIO INSTITUCIONAL

CUENCA - ALAUSI
CUENCA - SIGSIG
CUENCA - VIA CAJAS

NOMBRE DE LA UNIDAD A LA QUE PERTENECE LA O EL SERVIDOR

DIRECCIÓN TÉCNICA DE GESTIÓN INSTITUCIONAL

SERVIDORES QUE INTEGRAN EL SERVICIO INSTITUCIONAL:

Ing. Analía Gallegos; Ing. Edison Osorio

INFORME DE ACTIVIDADES Y PRODUCTOS ALCANZADOS

Antecedentes

Con el propósito de dar cumplimiento a las competencias establecidas en la LORHUyA Artículo 23 literal i) que establece: "Controlar el cumplimiento de las obligaciones contempladas en las autorizaciones de uso y aprovechamiento del agua", se procedió con la realización de la visita técnica a la empresa para levantamiento de información mediante la "Ficha Técnica de levantamiento de información para usuarios que cuentan con autorizaciones de aprovechamiento de agua con fines: industrial, hidroeléctrico, fuerza mecánica, agua de mesa, termal, recreativo, riego, abrevadero, camaronera y piscícola", de la Demarcación Hidrográfica Santiago.

B. Objetivo

Entregar los informes técnicos sobre el cumplimiento e incumplimiento de las obligaciones establecidas en las autorizaciones de aprovechamiento de agua por parte de los usuarios, de acuerdo a lo establecido en la LORHUyA Artículo 23 literal i) que establece: "Controlar el cumplimiento de las obligaciones contempladas en las autorizaciones de uso y aprovechamiento del agua".

C. Participantes

Analía Gallegos; Ing. Edison Osorio; Analistas técnicos de la ARCA.

D. Desarrollo de actividades realizadas

MIÉRCOLES 9 DE DICIEMBRE DE 2015

Recorrido realizado: Quito - Alausí - Cuenca.

- De 06:00 a 11:30 En el vehículo Institucional junto al Sr. Amando Palma como conductor y la Ing. Analía Gallegos nos dirigimos hacia la ciudad de Alausí.
- De 11:30 a 12:00 partimos al predio de Efraín Gavilanes en Pishipamba.
- De 12:00 a 12:30 se entregó el informe Técnico.
- De 13:00 a 14:00 almuerzo del equipo Técnico.
- De 14:00 a 17:00 Salida a la ciudad de Cuenca oficinas de DOS CHORRERAS.
- De 17:00 a 17:30 Entrega del informe al usuario Guido Carrasco.
- El equipo técnico pernoctó en la ciudad de Cuenca.

22

JUEVES 10 DE DICIEMBRE DE 2015

Recorrido realizado: Cuenca – El Vecino – Vía al Cajas km 18 - Sigsig.

- 07:00 Salida a las instalaciones de la Piscícola Arco Iris ubicadas en el Km 18 vía al Cajas.
- De 8:00 a 8:45 entrega del informe Técnico.
- De 8:45 a 9:30 Salida al barrio El Vecino a las instalaciones del usuario CARTOPEL.
- De 9:30 a 10:30 se hizo la entrega del Informe técnico al Ing. Mario Morocho.
- De 10:30 a 11:30 Desayuno del equipo Técnico.
- De 11:30 a 12:30 Salida al Cantón Sigsig.
- De 12:30 a 14:00 esperar que el usuario Edy Pesantez nos pueda atender.
- De 14:00 a 15:00 Entrega del Informe técnico.
- De 15:00 a 15:30 Partimos del Cantón Sigsig a Gualaceo.
- De 15:30 a 16:30 Almuerzo del equipo Técnico.
- El equipo técnico pernoctó en la ciudad de Gualaceo.

VIERNES 11 DE DICIEMBRE DE 2015

Recorrido realizado: Gualaceo - Chunchi – Quito

- De 06:00 a 08:30 Salida a la ciudad de Chunchi.
- De 08:30 a 09:30 Desayuno del equipo Técnico.
- De 09:30 a 10:15 Entrega del informe Técnico al usuario Luis Cabezas Tapia.
- De 10:30 a 13: 30 Salida a la ciudad de Ambato.
- De 13:30 a 14:30 Almuerzo del equipo Técnico.
- De 14:30 a 17:00 Retorno a la ciudad de Quito.

E. Productos alcanzados

Se obtuvo como productos:

- Entrega de 6 informes técnicos.
- Fotografías de las Visitas.

ANEXOS FOTOGRÁFICOS

VISITA AL SR. EFRAIN GAVILANEZ

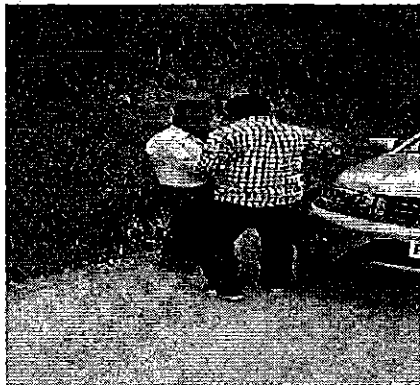

VISITA AL SR. LUIS CABEZAS

VISITA A CARTOPEL



VISITA A PISCICOLA ARCOIRIS

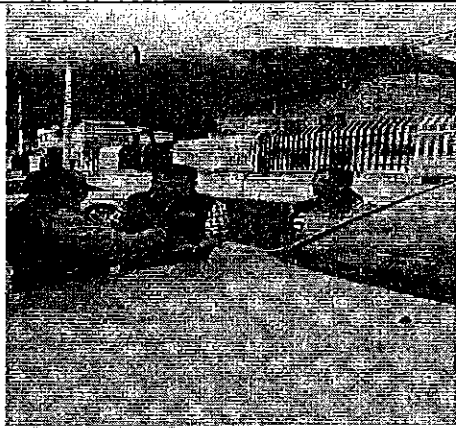

VISITA AL SR. EDDY PESANTEZ

VISITA A LAS DOS CHORRERAS

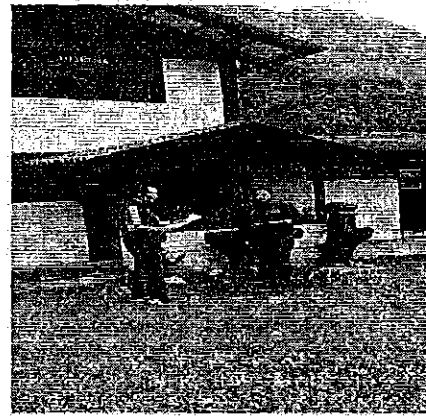
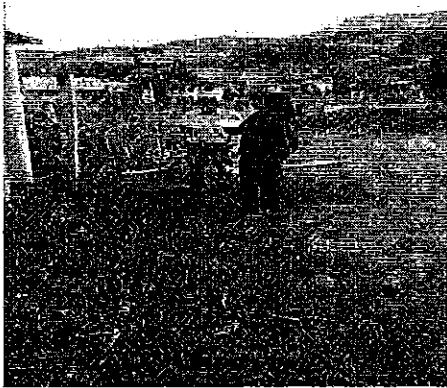

ITINERARIO

SALIDA

LLEGADA

NOTA

FECHA
dd-mmm-aaa

9-12-2015

11-12-2015

Estos datos se refieren al tiempo efectivamente utilizado en el cumplimiento del servicio institucional, desde la salida del lugar de residencia o trabajo habituales o del cumplimiento del servicio institucional según sea el caso, hasta su llegada de estos sitios.

HORA
hh:mm

06:00

17:00

TRANSPORTE

TIPO DE TRANSPORTE (Aéreo, terrestre, marítimo, otros)	NOMBRE DE TRANSPORTE	RUTA	SALIDA		LLEGADA	
			FECHA dd-mmm-aaaa	HORA hh:mm	FECHA dd-mmm-aaaa	HORA hh:mm
TERRESTRE	VEHÍCULO INSTITUCIONAL	QUITO - ALAUSI	09-12-2015	6:00	09-12-2015	11:30
TERRESTRE	VEHÍCULO INSTITUCIONAL	ALAUSI - CUENCA	09-12-2015	14:00	09-12-2015	15:00
TERRESTRE	VEHÍCULO INSTITUCIONAL	CUENCA - VIA EL CAJAS Km 18	10-12-2015	7:00	10-12-2015	8:00
TERRESTRE	VEHÍCULO INSTITUCIONAL	VIA EL CAJAS Km 18 - CUENCA	10-12-2015	8:45	10-12-2015	9:30
TERRESTRE	VEHÍCULO INSTITUCIONAL	CUENCA - SIGSIG	10-12-2015	11:30	10-12-2015	12:30
TERRESTRE	VEHÍCULO INSTITUCIONAL	SIGSIG - GUALACEO	10-12-2015	15:00	10-12-2015	15:30
TERRESTRE	VEHÍCULO INSTITUCIONAL	GUALACEO - CHUNCHI	11-12-2015	6:00	11-12-2015	8:30
TERRESTRE	VEHÍCULO INSTITUCIONAL	CHUNCHI - AMBATO	11-12-2015	10:30	11-12-2015	13:30
TERRESTRE	VEHÍCULO INSTITUCIONAL	AMBATO - QUITO	11-12-2015	14:30	11-12-2015	17:00

NOTA: En caso de haber utilizado transporte público, se deberá adjuntar obligatoriamente los pases a bordo o boletos.

OBSERVACIONES	
FIRMA DE LA O EL SERVIDOR COMISIONADO  NOMBRE: Ing. Edison R. Osorio Tufiño ANALISTA TÉCNICO C.C. 170878697-3	NOTA El presente Informe deberá presentarse dentro del término de 4 días del cumplimiento de servicios institucionales, caso contrario la liquidación se demorará e incluso de no presentarlo tendría que restituir los valores percibidos. Cuando el cumplimiento de servicios institucionales sea superior al número de días autorizados, se deberá adjuntar la autorización por escrito de la Máxima Autoridad o su Delegado
FIRMAS DE APROBACIÓN	
FIRMA DE LA O EL RESPONSABLE DE LA UNIDAD DEL SERVIDOR COMISIONADO 	FIRMA DE LA O EL JEFE INMEDIATO FIRMA DE LA O EL JEFE RESPONSABLE DE LA UNIDAD 
NOMBRE: Ing. Efraín A. Novillo S. DIRECTOR TÉCNICO-ARCA	NOMBRE: Lcd. Maximiliano Tufiño Simba DIRECTOR ADMINISTRATIVO – FINANCIERO (E)

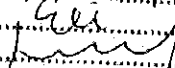
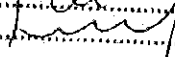
 Agencia de Regulación y Control del Agua
DIRECCIÓN ADMINISTRATIVA FINANCIERA
RECERCIÓN DE DOCUMENTOS
 FECHA: 15/12/2015 HORA: 13:02
 RECIBE: 
 FIRMA: 



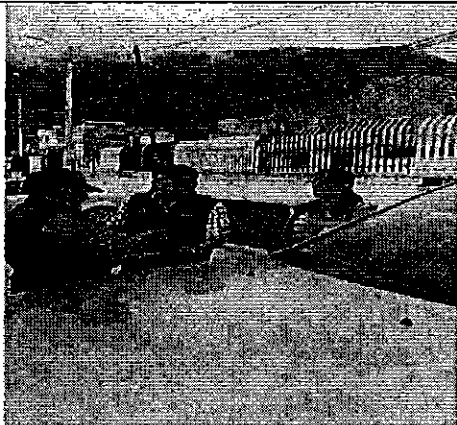

VISITA AL SR. EDDY PESANTEZ



VISITA A LAS DOS CHORRERAS



ITINERARIO

SALIDA

LLEGADA

NOTA

FECHA
dd-mmm-aaa

9-12-2015

11-12-2015

Estos datos se refieren al tiempo efectivamente utilizado en el cumplimiento del servicio institucional, desde la salida del lugar de residencia o trabajo habituales o del cumplimiento del servicio institucional según sea el caso, hasta su llegada de estos sitios.

HORA
hh:mm

06:00

17:00

TRANSPORTE

TIPO DE TRANSPORTE (Aéreo, terrestre, marítimo, otros)	NOMBRE DE TRANSPORTE	RUTA	SALIDA		LLEGADA	
			FECHA dd-mmm-aaaa	HORA hh:mm	FECHA dd-mmm-aaaa	HORA hh:mm
TERRESTRE	VEHÍCULO INSTITUCIONAL	QUITO - ALAUSI	09-12-2015	6:00	09-12-2015	11:30
TERRESTRE	VEHÍCULO INSTITUCIONAL	ALAUSI - CUENCA	09-12-2015	14:00	09-12-2015	15:00
TERRESTRE	VEHÍCULO INSTITUCIONAL	CUENCA - VIA EL CAJAS Km 18	10-12-2015	7:00	10-12-2015	8:00
TERRESTRE	VEHÍCULO INSTITUCIONAL	VIA EL CAJAS Km 18 - CUENCA	10-12-2015	8:45	10-12-2015	9:30
TERRESTRE	VEHÍCULO INSTITUCIONAL	CUENCA - SIGSIG	10-12-2015	11:30	10-12-2015	12:30
TERRESTRE	VEHÍCULO INSTITUCIONAL	SIGSIG - GUALACEO	10-12-2015	15:00	10-12-2015	15:30
TERRESTRE	VEHÍCULO INSTITUCIONAL	GUALACEO - CHUNCHI	11-10-2015	6:00	11-10-2015	8:30
TERRESTRE	VEHÍCULO INSTITUCIONAL	CHUNCHI - AMBATO	11-10-2015	10:30	11-10-2015	13:30
TERRESTRE	VEHÍCULO INSTITUCIONAL	AMBATO - QUITO	11-10-2015	14:30	11-10-2015	17:00

NOTA: En caso de haber utilizado transporte público, se deberá adjuntar obligatoriamente los pases a bordo o boletos.

fecha