



**SOLICITUD DE AUTORIZACIÓN PARA CUMPLIMIENTO DE SERVICIOS INSTITUCIONALES**

Nro. SOLICITUD DE AUTORIZACIÓN PARA CUMPLIMIENTO DE SERVICIOS INSTITUCIONALES: ARCA-DT-019-2016  
 FECHA DE SOLICITUD (dd-mmm-aaaa): 03-03-2016

VIÁTICOS:  MOVILIZACIONES:  SUBSISTENCIAS:  ALIMENTACIÓN:

**DATOS GENERALES**

APELLIDOS - NOMBRES DE LA O EL SERVIDOR: EVELYN ADRIANA MINA CEVALLOS  
 PUESTO QUE OCUPA: SERVIDOR PÚBLICO 5  
 CIUDAD - PROVINCIA DEL SERVICIO INSTITUCIONAL: PUERTO QUITO - PICHINCHA  
 NOMBRE DE LA UNIDAD A LA QUE PERTENECE LA O EL SERVIDOR: DIRECCIÓN TÉCNICA DE GESTIÓN INSTITUCIONAL  
 FECHA SALIDA (dd-mmm-aaaa): 04-03-2016 HORA SALIDA (hh:mm): 07:00 am  
 FECHA LLEGADA (dd-mmm-aaaa): 04-03-2016 HORA LLEGADA (hh:mm): 08:00 pm

SERVIDORES QUE INTEGRAN LOS SERVICIOS INSTITUCIONALES:  
 Ing. Evelyn Mina, Sr. Jimmy Vallejo  
 DESCRIPCIÓN DE LAS ACTIVIDADES A EJECUTARSE:  
 Efectuar una inspección técnica al proyecto "Sistema de Gestión Integral de Desechos Sólidos del Cantón Puerto Quito" (Relleno Sanitario)

**TRANSPORTE**

TIPO DE TRANSPORTE (Aéreo, terrestre, marítimo, otros)	NOMBRE DE TRANSPORTE	RUTA	SALIDA		LLEGADA	
			FECHA dd-mmm-aaaa	HORA hh:mm	FECHA dd-mmm-aaaa	HORA hh:mm
TERRESTRE	Vehículo Institucional	QUITO - PUERTO QUITO	04-03-2016	07:00 am	04-03-2016	10:30 am
TERRESTRE	Vehículo Institucional	PUERTO QUITO - QUITO	04-03-2016	04:30 pm	04-03-2016	08:00 pm

**DATOS PARA TRANSFERENCIA**

NOMBRE DEL BANCO: Banco Pichincha TIPO DE CUENTA: Ahorros No. DE CUENTA: 3179005600

<b>FIRMA DE LA O EL SERVIDOR SOLICITANTE</b>	<b>FIRMA DE LA O EL RESPONSABLE DE LA UNIDAD SOLICITANTE</b>
Ing. Evelyn Mina ANALISTA TÉCNICO CC. 1716634504	Ing. Efraín A. Novillo S. DIRECTOR TÉCNICO-ARCA

<b>FIRMA DE LA AUTORIDAD NOMINADORA O SU DELEGADO</b>	<p>NOTA: Esta solicitud deberá ser presentada para su Autorización, con por lo menos 72 horas de anticipación al cumplimiento de los servicios institucionales; salvo el caso de que por necesidades institucionales la Autoridad Nominadora autorice.</p> <ul style="list-style-type: none"> <li>De no existir disponibilidad presupuestaria, tanto la solicitud como la autorización quedarán insubsistentes</li> <li>El informe de Servicios Institucionales deberá presentarse dentro del término de 4 días de cumplido el servicio institucional</li> </ul> <p>Está prohibido conceder servicios institucionales durante los días de descanso obligatorio, con excepción de las Máximas Autoridades o de casos excepcionales debidamente justificados por la Máxima Autoridad o su Delegado.</p>
Ing. Mario Lenin Viteri Camacho DIRECTOR ADMINISTRATIVO - FINANCIERO	



Autorizado  
Área Financiera

Revisar, analizar y realizar  
proceso de pago correspondiente.  
Según normativa legal vigente.

Agencia de  
Regulación y  
Control del Agua



Agencia de  
Regulación y  
Control del Agua

PRESUPUESTO  CONTABILIDAD  TESORERIA

*Mina Evelyn C.*  
DIRECTOR ADMINISTRATIVO FINANCIERO

### INFORME DE SERVICIOS INSTITUCIONALES

Nro. SOLICITUD DE AUTORIZACIÓN PARA CUMPLIMIENTO DE SERVICIOS INSTITUCIONALES: ARCA-DT-019-2016  
FECHA: 16 MAR. 2016  
FECHA DE INFORME (dd-mmm-aaaa): 09/03/2016

#### DATOS GENERALES

APELLIDOS - NOMBRES DE LA O EL SERVIDOR MINA CEVALLOS EVELYN ADRIANA	PUESTO QUE OCUPA: SERVIDOR PÚBLICO 5
CIUDAD - PROVINCIA DEL SERVICIO INSTITUCIONAL PUERTO QUITO - PICHINCHA	NOMBRE DE LA UNIDAD A LA QUE PERTENECE LA O EL SERVIDOR DIRECCIÓN TÉCNICA DE GESTIÓN INSTITUCIONAL

#### SERVIDORES QUE INTEGRAN EL SERVICIO INSTITUCIONAL:

Ing. Evelyn Mina, Sr. Jimmy Vallejo

#### INFORME DE ACTIVIDADES Y PRODUCTOS ALCANZADOS

##### A. Antecedentes:

En atención a la convocatoria realizada por la Dirección Ejecutiva de la ARCA mediante Oficio Nro. ARCA-DE-2016-0085-OF del 29 de febrero de 2016 para que se realice en acompañamiento de técnicos delegados de la Demarcación Hidrográfica de Esmeraldas – SENAGUA y del Director Provincial del Ambiente de Pichincha – MAE, la inspección del relleno sanitario en el cantón Puerto Quito.

##### B. Objetivo

Efectuar una inspección técnica al Relleno Sanitario del Proyecto "Sistema de Gestión Integral de Desechos Sólidos del Cantón Puerto Quito".

##### C. Participantes:

Ing. Evelyn Mina - Analista técnica de Recursos Hídricos; Sr. Jimmy Vallejo – Conductor.

##### D. Desarrollo de las actividades realizadas

##### VIERNES 04 DE MARZO DE 2016

- Salida desde la ciudad de Quito a las 7h00.
- Arribo al Gobierno Autónomo Descentralizado de Puerto Quito a las 10h20.
- Reunión con la Directora y el técnico de la Dirección de Gestión Ambiental de Higiene y Turismo del GAD Puerto Quito, técnico de la DH Esmeraldas - SENAGUA y técnico de la Dirección Provincial de Pichincha - MAE.
- Traslado hacia el relleno sanitario e inspección técnica, hora de inicio de la inspección 11h40.
- Reunión y firma de acta de inspección con los compromisos correspondientes para la recopilación de la información.
- A las 16h30 se inició el retorno a la ciudad de Quito

##### E. Productos

- 1) Registro de participantes en las reuniones e inspección efectuadas.
- 2) Acta de compromisos para entrega de información por parte del GAD Puerto Quito con la cual se elaborará el informe de la inspección en conjunto con el técnico de la DH Esmeraldas.

**PRESUPUESTO**  
 RECEPCIÓN DE DOCUMENTOS  
 FECHA: 16-03-2016 HORA: 13:24  
 RECIBE: *[Firma]*  
 FIRMA: *[Firma]*

Agencia de  
Regulación y  
Control del Agua  
**DIRECCIÓN ADMINISTRATIVA FINANCIERA**  
 RECEPCIÓN DE DOCUMENTOS  
 FECHA: 16-MAR-2016 HORA: 11:47  
 RECIBE: *[Firma]*  
 FIRMA: *[Firma]*

ANEXOS FOTOGRÁFICOS

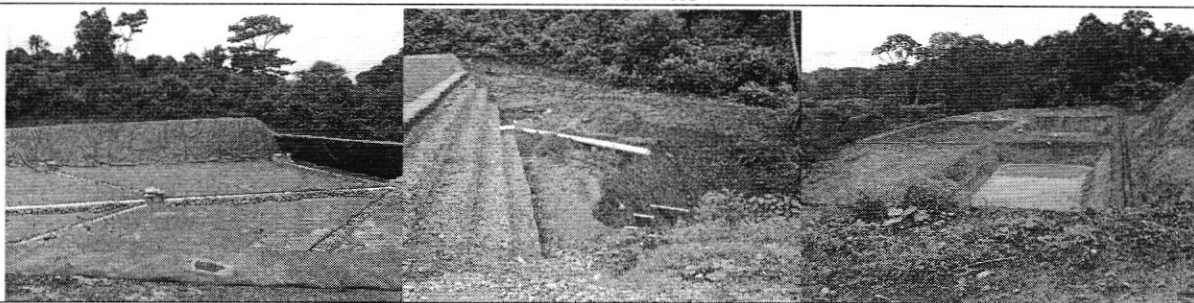

Fotos 1 y 2.- Inspección Implementación de Relleno Sanitario GAD Puerto Quito

ITINERARIO	SALIDA	LLEGADA	NOTA
FECHA dd-mmm-aaa	04-03-2016	04-03-2016	Estos datos se refieren al tiempo efectivamente utilizado en el cumplimiento del servicio institucional, desde la salida del lugar de residencia o trabajo habituales o del cumplimiento del servicio institucional según sea el caso, hasta su llegada de estos sitios.
HORA hh:mm	07:00	20:00	

TRANSPORTE

TIPO DE TRANSPORTE (Aéreo, terrestre, marítimo, otros)	NOMBRE DE TRANSPORTE	RUTA	SALIDA		LLEGADA	
			FECHA dd-mmm-aaaa	HORA hh:mm	FECHA dd-mmm-aaaa	HORA hh:mm
TERRESTRE	Vehículo Institucional	QUITO – PUERTO QUITO	04-03-2016	07:00	04-03-2016	10:20
TERRESTRE	Vehículo Institucional	PUERTO QUITO - QUITO	04-03-2016	16:30	04-03-2016	20:00

NOTA: En caso de haber utilizado transporte público, se deberá adjuntar obligatoriamente los pases a bordo o boletos.

OBSERVACIONES

FIRMA DE LA O EL SERVIDOR COMISIONADO	NOTA
<p>NOMBRE:  Evelyn Miria Cevallos 1716634504 ANALISTA TÉCNICA ARCA</p>	<p>El presente informe deberá presentarse dentro del término de 4 días del cumplimiento de servicios institucionales, caso contrario la liquidación se demorará e incluso de no presentarlo tendría que restituir los valores percibidos. Cuando el cumplimiento de servicios institucionales sea superior al número de días autorizados, se deberá adjuntar la autorización por escrito de la Máxima Autoridad o su Delegado</p>

FIRMAS DE APROBACIÓN

FIRMA DE LA O EL RESPONSABLE DE LA UNIDAD DEL SERVIDOR COMISIONADO	FIRMA DE LA O EL JEFE INMEDIATO DE LA O EL RESPONSABLE DE LA UNIDAD
<p>NOMBRE:  Ing. Efraim A. Novillo S. DIRECTOR TÉCNICO ARCA</p>	<p>NOMBRE:  Ing. Mario Lenin Viteri Camacho DIRECTOR ADMINISTRATIVO FINANCIERO ARCA</p>

