



Agencia de
Regulación y
Control del Agua

SOLICITUD DE AUTORIZACIÓN PARA CUMPLIMIENTO DE SERVICIOS INSTITUCIONALES

Nro. SOLICITUD DE AUTORIZACIÓN PARA CUMPLIMIENTO DE SERVICIOS INSTITUCIONALES: **ARCA-DT-436-2016** FECHA DE SOLICITUD (dd-mmm-aaaa): **21-11-2016**

VIÁTICOS: MOVILIZACIONES: SUBSISTENCIAS: ALIMENTACIÓN:

DATOS GENERALES

APELLIDOS - NOMBRES DE LA O EL SERVIDOR: **NUÑEZ AGUAGALLO CRISTIAN FERNANDO** PUESTO QUE OCUPA: **SERVIDOR PÚBLICO 5**

CIUDAD - PROVINCIA DEL SERVICIO INSTITUCIONAL: **QUEVEDO - LOS RÍOS** NOMBRE DE LA UNIDAD A LA QUE PERTENECE LA O EL SERVIDOR: **DIRECCIÓN TÉCNICA DE GESTIÓN INSTITUCIONAL**

FECHA SALIDA (dd-mmm-aaaa): **28-11-2016** HORA SALIDA (hh:mm): **03:00** FECHA LLEGADA (dd-mmm-aaaa): **02-12-2016** HORA LLEGADA (hh:mm): **23:00**

SERVIDORES QUE INTEGRAN LOS SERVICIOS INSTITUCIONALES:

Ing. Cristian Núñez, Ing. Nelson Sarango, Conductor designado (ARCA)

DESCRIPCIÓN DE LAS ACTIVIDADES A EJECUTARSE

En base al Acta de Reunión de Directorio Nro. DIR-ARCA-004-2016, se emite la Resolución Nro. DIR-ARCA-005-2016 el 25 de julio de 2016 en la cual se resuelve aprobar el contenido de la "reforma al Plan de Control" donde se contempla realizar el control de 150 usuarios informales. Estas acciones forman parte de la estrategia para dar cumplimiento a la Regulación Nro. DIR-ARCA-RG-001-2016. Por consiguiente en las fechas antes detalladas se visitarán 5 usuarios informales en la provincia de Los Ríos para constatar la existencia o no de obras de infraestructura de captación, conducción y distribución del recurso hídrico.

TRANSPORTE

TIPO DE TRANSPORTE (Aéreo, terrestre, marítimo, otros)	NOMBRE DE TRANSPORTE	RUTA	SALIDA		LLEGADA	
			FECHA dd-mmm-aaaa	HORA hh:mm	FECHA dd-mmm-aaaa	HORA hh:mm
TERRESTRE	Vehículo Institucional	Quito - Quevedo (Los Ríos)	28-11-2016	03:00	28-11-2016	09:00
TERRESTRE	Vehículo Institucional	Quevedo - Quito	02-12-2016	16:00	02-12-2016	23:00

DATOS PARA TRANSFERENCIA

NOMBRE DEL BANCO: **Banco de Guayaquil** TIPO DE CUENTA: **Ahorros** No. DE CUENTA: **31008446**

FIRMA DE LA O EL SERVIDOR SOLICITANTE

FIRMA DE LA O EL RESPONSABLE DE LA UNIDAD SOLICITANTE

[Firma manuscrita]

[Firma manuscrita]

Ing. Cristian Núñez
Analista Técnico
C.C. 0602772196

Ing. Efraim A. Novillo S. Mgs.
DIRECTOR TÉCNICO-ARCA

FIRMA DE LA AUTORIDAD NOMINADORA O SU DELEGADO

[Firma manuscrita]

Lic. Gualbert Maximiliano Tufiño Simba
DIRECTOR ADMINISTRATIVO - FINANCIERO ARCA

NOTA: Esta solicitud deberá ser presentada para su Autorización, con por lo menos 72 horas de anticipación al cumplimiento de los servicios institucionales; salvo el caso de que por necesidades institucionales la Autoridad Nominadora autorice.

- De no existir disponibilidad presupuestaria, tanto la solicitud como la autorización quedarán insubsistentes
- El informe de Servicios Institucionales deberá presentarse dentro del término de 4 días de cumplido el servicio institucional

Está prohibido conceder servicios institucionales durante los días de descanso obligatorio, con excepción de las Máximas Autoridades o de casos excepcionales debidamente justificados por la Máxima Autoridad o su Delegado.



Agencia de
Regulación y
Control del Agua

DIRECCIÓN ADMINISTRATIVA

RECEPCIÓN DE DOCUMENTOS

FECHA: **21-11-2016** HORA: **16:00**

RECIBE: **Alejandra Rado**

FIRMA: *[Firma manuscrita]*

VERSIÓN FORMULARIO MRL ACTUALIZADA 12/06/2013



Agencia de
Regulación y
Control del Agua

TALENTO HUMANO

RECEPCIÓN DE DOCUMENTOS

FECHA: **21-11-2016** HORA: **16:00**

RECIBE: *[Firma manuscrita]*

FIRMA: *[Firma manuscrita]*

Atenzado
Area Financiera
Revisar, analizar y realizar proceso de pago
conforme normativa legal vigente

		Agencia de Regulación y Control del Agua	
PRESUPUESTO <input type="checkbox"/> CONTABILIDAD <input type="checkbox"/> TESORERIA <input type="checkbox"/>			
DIRECTOR ADMINISTRATIVO FINANCIERO <i>Ciferro</i> 14-12-2016		INFORME DE SERVICIOS INSTITUCIONALES	
FECHA: Nro. SOLICITUD DE AUTORIZACIÓN PARA CUMPLIMIENTO DE SERVICIOS INSTITUCIONALES ARCA-DT-436-2016		FECHA DE INFORME (dd-mmm-aaaa) 05-12-2016	
DATOS GENERALES			
APELLIDOS - NOMBRES DE LA O EL SERVIDOR NUÑEZ AGUAGALLO CRISTIAN FERNANDO		PUESTO QUE OCUPA: SERVIDOR PUBLICO 5	
CIUDAD - PROVINCIA DEL SERVICIO INSTITUCIONAL Quevedo - Los Ríos		NOMBRE DE LA UNIDAD A LA QUE PERTENECE LA O EL SERVIDOR DIRECCION TECNICA DE GESTION INSTITUCIONAL	
SERVIDORES QUE INTEGRAN EL SERVICIO INSTITUCIONAL: Ing. Cristian Núñez, Ing. Nelson Sarango, Sr. Jimmy Vallejo			
INFORME DE ACTIVIDADES Y PRODUCTOS ALCANZADOS			
<p>En base al Acta de Reunión de Directorio Nro. DIR-ARCA-004-2016, se emite la Resolución Nro. DIR-ARCA-005-2016 el 25 de julio de 2016 en la cual se resuelve aprobar el contenido de la "reforma al Plan de Control" donde se contempla realizar el control de 150 usuarios informales. Estas acciones forman parte de la estrategia para dar cumplimiento a la Regulación Nro. DIR-ARCA-RG-001-2016. Por consiguiente se ha planificado la visita a 7 usuarios informales en la provincia de Los Ríos registrados en el Inventario Participativo del Recurso Hídrico IPRH - SENAGUA 2013 para constatar la existencia o no de obras de infraestructura.</p>			
Lunes 28-11-2016			
<u>03:00 - 10:00</u>			
✓ Traslado vía terrestre desde la ciudad de Quito hasta la provincia de Los Ríos, ciudad de Quevedo.			
<u>10:00 - 12:00</u>			
✓ Elaboración de hoja de ruta para cumplir con las actividades a desarrollarse, ubicación de los sujetos de control, recopilación de información secundaria.			
<u>13:00 - 14:00</u>			
✓ Traslado desde Quevedo hacia el cantón Mocache para visitar al usuario Ing. Omar Juez Zambrano Representante de ATRANSACTION S.A.			
<u>14:00 - 17:00</u>			
✓ Recopilación de información secundaria para la ubicación del predio del usuario.			
✓ Georeferenciación del predio del usuario, y ubicación del usuario a intervenir.			
✓ Información al usuario de las actividades a realizarse.			
✓ Levantamiento de información del usuario empleando la ficha de técnica de control de actividades que alteran la cantidad del agua.			
✓ Georeferenciación y verificación de la existencia de infraestructura de captación, conducción y distribución del agua, en el predio.			
<u>17:00 - 18:00</u>			
✓ Traslado desde el cantón Mocache hacia la ciudad de Quevedo para pernoctar.			

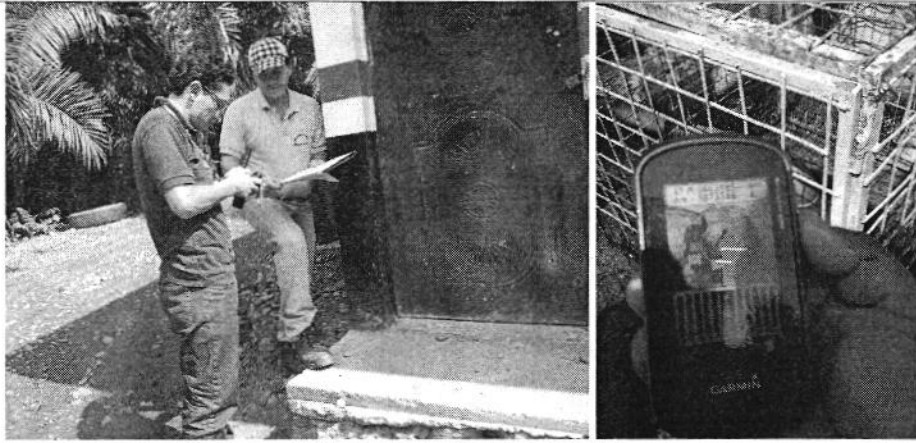

Fotografía 1. Recopilación de información en el predio de ATRANSACTION.

Martes 29-11-2016

07:00 – 08:00

- ✓ Traslado vía terrestre desde la ciudad de Quevedo hasta el cantón Pueblo Viejo, para visitar al usuario Rafael Noboa representante de la compañía AGROVICTORIA.

08:00 – 12:00

- ✓ Recopilación de información secundaria para la ubicación del predio del usuario.
- ✓ Georeferenciación del predio del usuario, y ubicación del usuario a intervenir.
- ✓ Información al usuario de las actividades a realizarse.
- ✓ Levantamiento de información del usuario empleando la ficha de técnica de control de actividades que alteran la cantidad del agua.
- ✓ Georeferenciación y verificación de la existencia de infraestructura de captación, conducción y distribución del agua, en el predio.

12:00 – 13:00

- ✓ Traslado vía terrestre desde el cantón Pueblo Viejo hasta el cantón Palenque, para visitar al usuario Daniel Manobanda representante de la compañía QUEVEXPORT S.A.

13:00 – 17:00

- ✓ Recopilación de información secundaria para la ubicación del predio del usuario.
- ✓ Georeferenciación del predio del usuario, y ubicación del usuario a intervenir.
- ✓ Información al usuario de las actividades a realizarse.
- ✓ Levantamiento de información del usuario empleando la ficha de técnica de control de actividades que alteran la cantidad del agua.
- ✓ Georeferenciación y verificación de la existencia de infraestructura de captación, conducción y distribución del agua, en el predio.

17:00 -19:00

- ✓ Traslado desde el cantón Palenque hacia la ciudad de Quevedo, para pernoctar

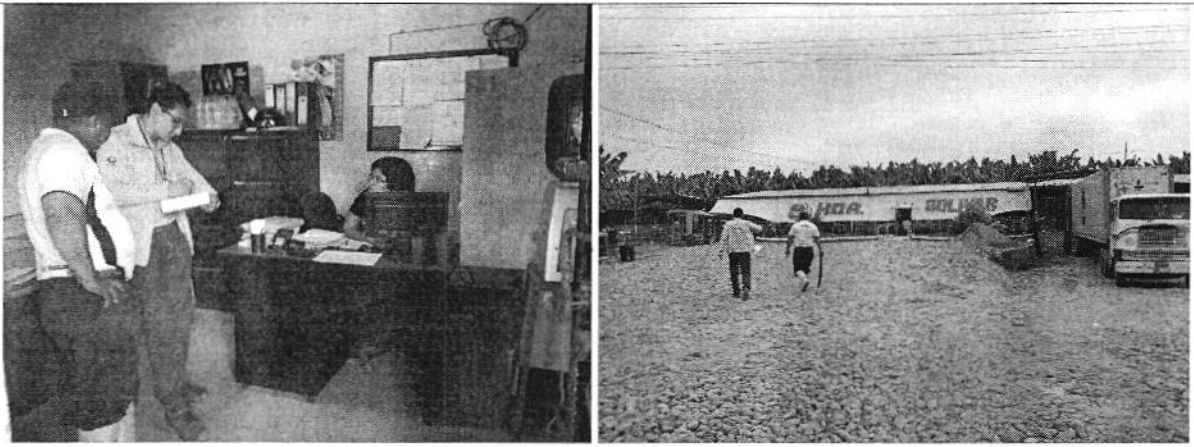

Fotografía 2. Recopilación de Información en el predio de AGROVICTORIA.

Miércoles 30-11-2016

07:00 – 08:00

- ✓ Traslado vía terrestre desde la ciudad de Quevedo hasta el cantón Mocache, para visitar al usuario Jaime Cansing representante de la compañía MANYTER.

08:00 – 11:30

- ✓ Recopilación de información secundaria para la ubicación del predio del usuario.
- ✓ Georeferenciación del predio del usuario, y ubicación del usuario a intervenir.
- ✓ Información al usuario de las actividades a realizarse.
- ✓ Levantamiento de información del usuario empleando la ficha de técnica de control de actividades que alteran la cantidad del agua.
- ✓ Georeferenciación y verificación de la existencia de infraestructura de captación, conducción y distribución del agua, en el predio.

11:30 – 13:00

- ✓ Traslado vía terrestre desde el cantón Mocache hasta el cantón Valencia, para visitar al usuario Dmitri Martínez representante de la compañía INNOVAVERSA.

13:00 – 17:00

- ✓ Recopilación de información secundaria para la ubicación del predio del usuario.
- ✓ Georeferenciación del predio del usuario, y ubicación del usuario a intervenir.
- ✓ Información al usuario de las actividades a realizarse.
- ✓ Levantamiento de información del usuario empleando la ficha de técnica de control de actividades que alteran la cantidad del agua.
- ✓ Georeferenciación y verificación de la existencia de infraestructura de captación, conducción y distribución del agua, en el predio.

17:00 -18:00

- ✓ Traslado desde el cantón Valencia hacia la ciudad de Quevedo, para pernoctar

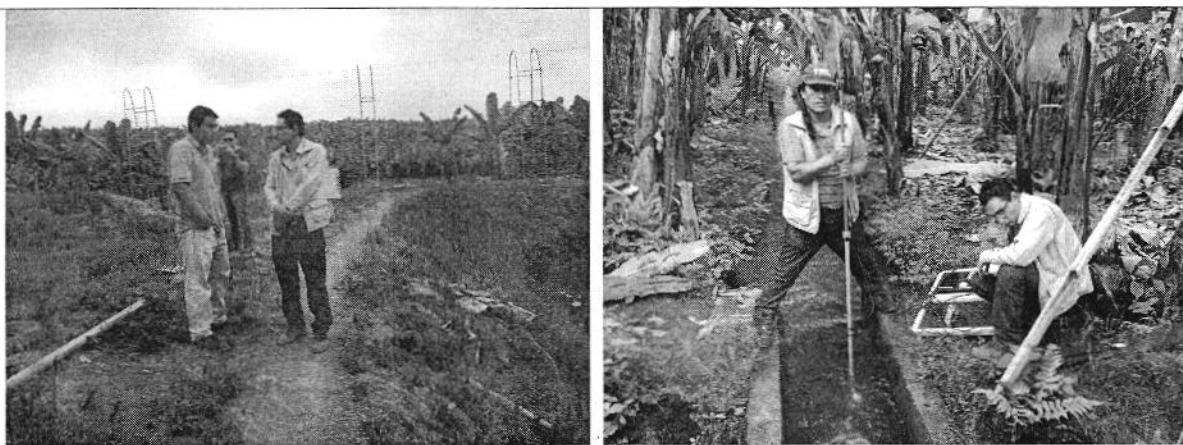

Fotografía 3. Recopilación de Información en el predio INNOVAVERSA.

Jueves 01-12-2016

07:00 – 08:00

- ✓ Traslado vía terrestre desde la ciudad de Quevedo hasta el cantón Buena Fé, para visitar a la usuaria Ivonne Paredes representante de la compañía HACIENDA PAULA NICOLE.

08:00 – 10:30

- ✓ Recopilación de información secundaria para la ubicación del predio del usuario.
- ✓ Georeferenciación del predio del usuario, y ubicación del usuario a intervenir.
- ✓ Información al usuario de las actividades a realizarse.
- ✓ Levantamiento de información del usuario empleando la ficha de técnica de control de actividades que alteran la cantidad del agua.
- ✓ Georeferenciación y verificación de la existencia de infraestructura de captación, conducción y distribución del agua, en el predio.

10:30 – 17:00

- ✓ Traslado interno en el mismo cantón Buena Fé, para visitar al usuario Roberth Khabullin representante de la compañía SALAPISA.
- ✓ Recopilación de información secundaria para la ubicación del predio del usuario.
- ✓ Georeferenciación del predio del usuario, y ubicación del usuario a intervenir.
- ✓ Información al usuario de las actividades a realizarse.
- ✓ Levantamiento de información del usuario empleando la ficha de técnica de control de actividades que alteran la cantidad del agua.
- ✓ Georeferenciación y verificación de la existencia de infraestructura de captación, conducción y distribución del agua, en el predio.

17:00 -18:00

- ✓ Traslado desde el cantón Buena Fé hacia la ciudad de Quevedo, para pernoctar

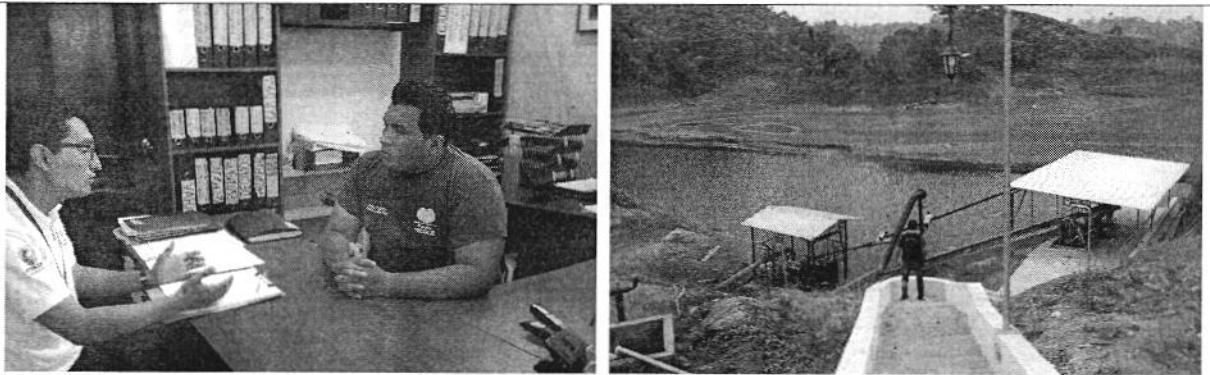

Fotografía 4. Recopilación de Información en la HACIENDA PAULA NICOLE.

Viernes 02-12-2016

08:00 – 15:00

- ✓ Reunión en el CAC Quevedo para solicitar documentación relacionada a los usuarios y los predios inspeccionados.

15:00 – 22:00

- ✓ Retorno desde la ciudad de Quevedo hacia la ciudad de Quito.

PRODUCTOS ALCANZADOS:

- Coordinación y planificación de visitas a 7 (posibles) usuarios ilegales (que no cuentan con concesión y/o autorización de uso y/o aprovechamiento del agua) facilitados por el CAC Quevedo.
- Recopilación de información secundaria de los posibles usuarios ilegales.
- Socialización de las competencias y actividades a realizarse por parte de la ARCA a los usuarios visitados.
- Recopilación de información utilizando fichas de control de actividades que alteran la cantidad del agua.
- Georeferenciación y verificación de la infraestructura de captación, conducción y distribución de los usuarios visitados.

DETALLE DE GASTOS:

FECHA	N° DE COMPROBANTE	DESCRIPCIÓN	VALOR
28-11-2016	002-001-000002493	Alimentación	12,50
28-11-2016	002-001-000002497	Alimentación	19,00
28-11-2016	002-001-000003735	Hospedaje	25,00
29-11-2016	002-001-000005402	Alimentación	11,40
29-11-2016	001-001-000000196	Alimentación	12,40
29-11-2016	002-001-000002570	Alimentación	8,00
30-11-2016	001-001-000001514	Alimentación	4,99
30-11-2016	002-001-000005408	Alimentación	11,40
30-11-2016	001-001-000026936	Alimentación	22,80
01-12-2016	001-001-000001522	Alimentación	9,50
01-12-2016	002-001-000005414	Alimentación	12,54
01-12-2016	002-001-000005423	Alimentación	14,82
02-12-2016	002-001-000001928	Hospedaje	66,00
TOTAL GASTOS SUSTENTADOS CON FACTURA			\$ 230,35

ITINERARIO	SALIDA	LLEGADA	NOTA
FECHA dd-mmm-aaa	28-11-2016	02-12-2016	Estos datos se refieren al tiempo efectivamente utilizado en el cumplimiento del servicio institucional, desde la salida del lugar de residencia o trabajo habituales o del cumplimiento del servicio institucional según sea el caso, hasta su llegada de estos sitios.
HORA hh:mm	03:00	22:00	

TRANSPORTE						
TIPO DE TRANSPORTE (Aéreo, terrestre, marítimo, otros)	NOMBRE DE TRANSPORTE	RUTA	SALIDA		LLEGADA	
			FECHA dd-mmm-aaaa	HORA hh:mm	FECHA dd-mmm-aaaa	HORA hh:mm
TERRESTRE	Vehículo Institucional	Quito (Pichincha) – Quevedo (Los Ríos)	28-11-2016	03:00	28-11-2016	10:00
TERRESTRE	Vehículo Institucional	Quevedo – Mocache (Los Ríos)	28-11-2016	13:00	28-11-2016	14:00
TERRESTRE	Vehículo Institucional	Mocache – Quevedo	28-11-2016	17:00	28-11-2016	18:00
TERRESTRE	Vehículo Institucional	Quevedo – Pueblo Viejo (Los Ríos)	29-11-2016	07:00	29-11-2016	08:00
TERRESTRE	Vehículo Institucional	Pueblo Viejo – Palenque (Los Ríos)	29-11-2016	12:00	29-11-2016	13:00
TERRESTRE	Vehículo Institucional	Palenque – Quevedo	29-11-2016	17:00	29-11-2016	19:00
TERRESTRE	Vehículo Institucional	Quevedo – Mocache	30-11-2016	07:00	30-11-2016	08:00
TERRESTRE	Vehículo Institucional	Mocache – Valencia	30-11-2016	11:30	30-11-2016	13:00
TERRESTRE	Vehículo Institucional	Valencia – Quevedo	30-11-2016	17:00	30-11-2016	18:00
TERRESTRE	Vehículo Institucional	Quevedo – Buena Fé (Los Ríos)	01-12-2016	07:00	01-12-2016	08:00
TERRESTRE	Vehículo Institucional	Buena Fé (Los Ríos) - Quevedo	01-12-2016	17:00	01-12-2016	18:00
TERRESTRE	Vehículo Institucional	Quevedo – Quito (Pichincha)	02-12-2016	15:00	02-12-2016	22:00

NOTA: En caso de haber utilizado transporte público, se deberá adjuntar obligatoriamente los pases a bordo o boletos.

OBSERVACIONES

Vehículo Institucional CAMIONETA MAZDA BT50 4x4 COLOR NEGRA PLACA PEI-1539; Conductor Sr. Jimmy Vallejo. Las facturas originales de Alimentación y hospedaje se encuentran adjuntas a este documento.

FIRMA DE LA O EL SERVIDOR COMISIONADO

 NOMBRE: Ing. Cristian Núñez
 Analista Técnico
 C.C. 0602772196

NOTA

El presente informe deberá presentarse dentro del término de 4 días del cumplimiento de servicios institucionales, caso contrario la liquidación se demorará e incluso de no presentarlo tendría que restituir los valores percibidos. Cuando cumplimiento de servicios institucionales sea superior a número de días autorizados, se deberá adjuntar la autorización por escrito de la Máxima Autoridad o su Delegado

FIRMAS DE APROBACIÓN

FIRMA DE LA O EL RESPONSABLE DE LA UNIDAD DEL SERVIDOR COMISIONADO

 NOMBRE: Ing. Efraín A. Novillo S. Mgs.
 DIRECTOR TÉCNICO-ARCA

FIRMA DE LA O EL JEFE INMEDIATO DE LA O EL RESPONSABLE DE LA UNIDAD

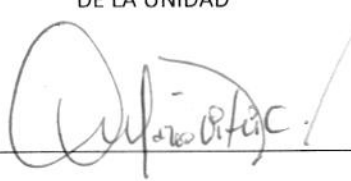
 NOMBRE: Ing. Mario Lenin Viteri Camacho
 DIRECTOR ADMINISTRATIVO – FINANCIERO ARCA

 Agencia de Regulación y Control del Agua
 DIRECCIÓN ADMINISTRATIVA FINANCIERA
 RECEPCIÓN DE DOCUMENTOS
 FECHA: 03-12-2016 HORA: 10:30
 FISCAL: Alejandra Pineda
 FIRMA: 

 Agencia de Regulación y Control del Agua
 TALENTO HUMANO
 RECEPCIÓN DE DOCUMENTOS
 FECHA: 03-12-2016 HORA: 11:45
 FISCAL: 
 FIRMA: 