



Agencia de
**Regulación y
Control del Agua**

Rendición de Cuentas ARCA 2016



Ministerio Coordinador
de **Sectores Estratégicos**



Secretaría del
Agua



Empresa
Pública
del **Agua**

PUNTOS A TRATAR

1. Logros Agenda Regulatoria 2016
2. Logros Plan de Control 2016
3. Ejecución Presupuestaria 2016, Administración del Talento Humano

REG-01: Control de Calidad y Cantidad del agua

Más de USD 150.000 recaudados en multas de los grandes usuarios informales del agua. Más de 80 procesos sancionatorios en ejecución

REG-02: Criterios técnicos y actuariales de tarifas de Agua Cruda

Apunta a la sostenibilidad del agua: Conservación, Servicios Conexos y aportes a la infraestructura hídrica pública

REG-03: Evaluación y Diagnóstico de los servicios de APySA

89% de GADS autoevaluados. Datos de referencia para la estadística nacional. Planes de Mejora aprobados por la SENAGUA

REG-04: Autorizaciones de Uso y Aprovechamiento

Regularización de 494 solicitudes de Certificación de Uso y Aprovechamiento.

REG-05: Parámetros e indicadores de las autorizaciones

Articulación con la SENAGUA sobre los parámetros e indicadores de la gestión del recurso - RPA. Desarrollo de la estadística sectorial

PUNTOS A TRATAR

1. Logros Agenda Regulatoria 2016
2. Logros Plan de Control 2016
3. Ejecución Presupuestaria 2016, Administración del Talento Humano

Resultados 2016

Gestión de Recursos Hídricos

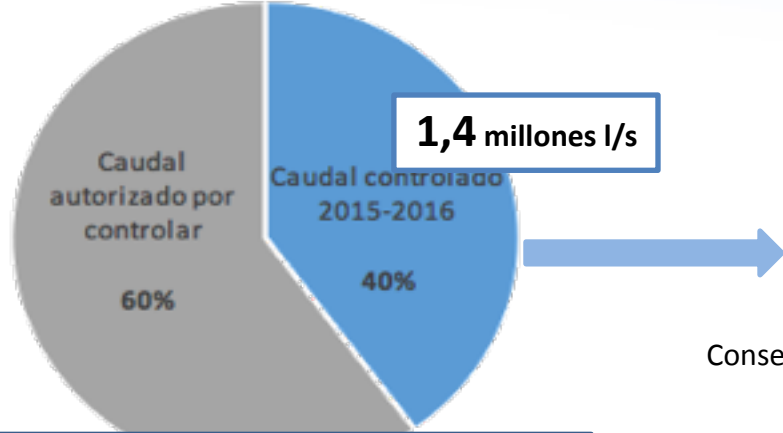

Diagnóstico del Uso y Aprovechamiento

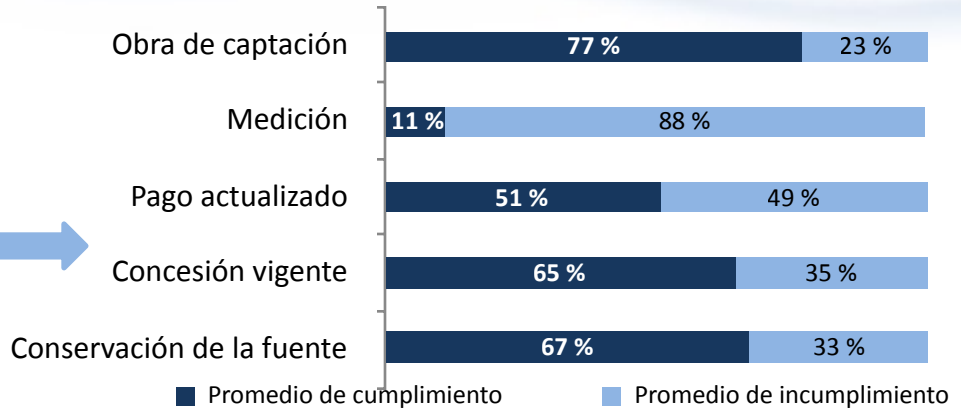

Gestión de Agua Potable y Saneamiento

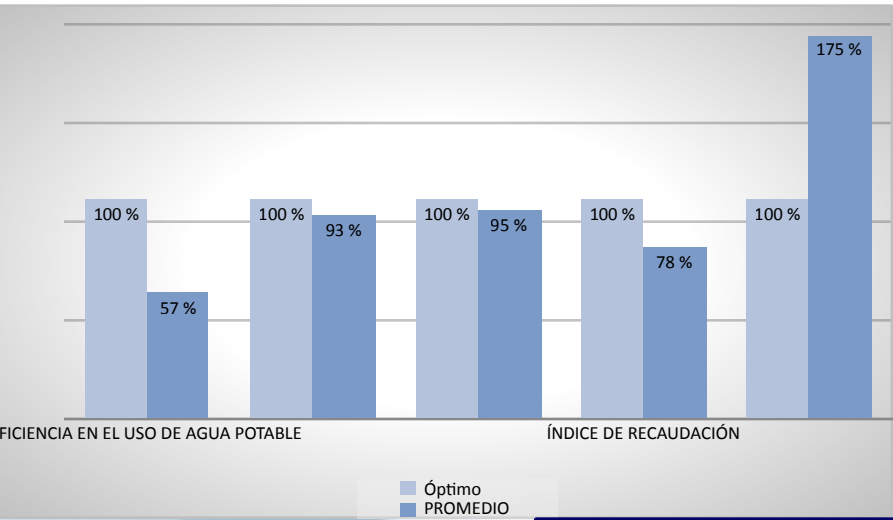

Gestión de Riego y Drenaje

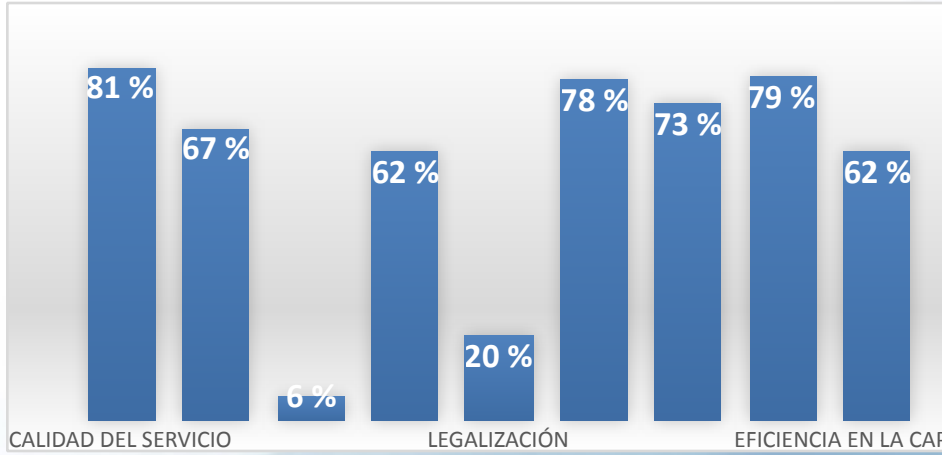

Evaluación de **144 GADs**

Reducción de 44% a la afectación a la cantidad del agua del total utilizado por los usuarios informales para riego

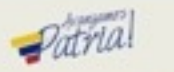

PUNTOS A TRATAR

1. Logros Agenda Regulatoria 2016
2. Logros Plan de Control 2016
3. Ejecución Presupuestaria 2016, Administración del Talento Humano

Ejecución Presupuestaria

El presupuesto de la ARCA corresponde únicamente a gasto corriente.

Funcionarios: 90 en Quito

60% técnico - **40%** administrativo

Incorporación de serv
Otavalo y Saraguro
Diversidad de género
femenino

95,8% Ejecución
2,8 MMUSD Ejecutados
2,9 MMUSD Planificados

2016

23,2% Ejecución
0,6 MMUSD ejecutados
2,7 MMUSD Planificados

Inicial: 2.6 MMUSD

Incremento: 0,3 MMUSD