



SOLICITUD DE AUTORIZACIÓN PARA CUMPLIMIENTO DE SERVICIOS INSTITUCIONALES

Nro. SOLICITUD DE AUTORIZACIÓN PARA CUMPLIMIENTO DE SERVICIOS INSTITUCIONALES: ARCA-DRH-020-2017
FECHA DE SOLICITUD (dd-mmm-aaaa): 09/06/2017

VIÁTICOS: MOVILIZACIONES: SUBSISTENCIAS: ALIMENTACIÓN:

DATOS GENERALES

APELLIDOS - NOMBRES DE LA O EL SERVIDOR: Cabezas Arcos Eillen Otani
PUESTO QUE OCUPA: Analista Técnico de Regulación y Control Técnico de Recursos Hídricos 1
CIUDAD - PROVINCIA DEL SERVICIO INSTITUCIONAL: Guayas y Santa Elena
NOMBRE DE LA UNIDAD A LA QUE PERTENECE LA O EL SERVIDOR: Regulación y Control de Recursos Hídricos
FECHA SALIDA (dd-mmm-aaaa): 12-06-2017 HORA SALIDA (hh:mm): 06:00
FECHA LLEGADA (dd-mmm-aaaa): 16-06-2017 HORA LLEGADA (hh:mm): 22:00

SERVIDORES QUE INTEGRAN LOS SERVICIOS INSTITUCIONALES:

Ing. Eillen Cabezas

DESCRIPCIÓN DE LAS ACTIVIDADES A EJECUTARSE

Inspecciones: Embalse y canal Azúcar – Río Verde – Presa Velasco Ibarra- y Presa Azúcar

TRANSPORTE

TIPO DE TRANSPORTE (Aéreo, terrestre, marítimo, otros)	NOMBRE DE TRANSPORTE	RUTA	SALIDA		LLEGADA	
			FECHA dd-mmm-aaaa	HORA hh:mm	FECHA dd-mmm-aaaa	HORA hh:mm
TERRESTRE	Vehículo Institucional	Quito - Guayaquil	12-06-2017	06:00	12-06-2017	16:00
TERRESTRE	Vehículo Institucional	Guayaquil-Embalse el Azúcar (caso usuarios embalse el Azúcar)	13/06/2017	08:00	13/06/2017	09:00
TERRESTRE	Vehículo Institucional	Caso desbroce en zona de protección del embalse y canal azúcar	14/06/2017	09:00	14/06/2017	17:00
TERRESTRE	Vehículo Institucional	Caso presa Velasco Ibarra y el Azúcar	15/06/2017	09:00	15/06/2017	14:00
TERRESTRE	Vehículo Institucional	Santa Elena - Quito	16/06/2017	14:00	16/06/2017	22:00

DATOS PARA TRANSFERENCIA

NOMBRE DEL BANCO: Banco Pichincha TIPO DE CUENTA: Ahorros No. DE CUENTA: 2200926684

FIRMA DE LA O EL SERVIDOR SOLICITANTE

FIRMA DE LA O EL RESPONSABLE DE LA UNIDAD SOLICITANTE

[Handwritten signature of Eillen Cabezas]

[Handwritten signature of Yesenia Vega Samaniego]

Ing. Eillen Otani Cabezas Arcos
Analista Técnico de Regulación y Control Técnico de Recursos Hídricos 1
C.I. 1722701628

Ing. Yesenia Vega Samaniego
ANALISTA TÉCNICO, DELEGADO DEL ÁREA DE REGULACIÓN Y CONTROL DE RECURSOS HÍDRICOS 3
C.I. 0705210375

FIRMA DE LA AUTORIDAD NOMINADORA O SU DELEGADO

[Handwritten signature of Mario Viteri Camacho]
DIRECCIÓN ADMINISTRATIVA FINANCIERA

Ing. Mario Viteri Camacho
DIRECTOR ADMINISTRATIVO FINANCIERO

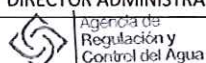

RECEPCIÓN DE DOCUMENTOS
FECHA: 09/06/2017 HORA: 17:05
RECIBE: *[Signature]*
FIRMA: *[Signature]*

NOTA: Esta solicitud deberá ser presentada para su Autorización, con por lo menos 72 horas de anticipación al cumplimiento de los servicios institucionales; salvo el caso de que por necesidades institucionales la Autoridad Nominadora autorice.

- De no existir disponibilidad presupuestaria, tanto la solicitud como la autorización quedarán insubsistentes
- El Informe de Servicios Institucionales deberá presentarse dentro del término de 4 días de cumplido el servicio institucional

Está prohibido conceder servicios institucionales durante los días de descanso obligatorio, con excepción de las Máximas Autoridades o de casos excepcionales debidamente justificados por la Máxima Autoridad o su Delegado.

RECEPCIÓN DE DOCUMENTOS
FECHA: 09/06/2017 HORA: 17:00
RECIBE: *[Signature]*
FIRMA: *[Signature]*

1875

The first part of the report is devoted to a general description of the country, its position, extent, and population. It is situated in the north-western part of the island of Java, and is bounded on the north by the Dutch East India Company's territory, on the east by the Dutch East India Company's territory, on the south by the Dutch East India Company's territory, and on the west by the Dutch East India Company's territory.

The second part of the report is devoted to a description of the climate, the soil, the agriculture, the commerce, and the population. The climate is generally healthy, the soil is fertile, the agriculture is well advanced, the commerce is flourishing, and the population is increasing.

The third part of the report is devoted to a description of the government, the laws, the customs, and the manners. The government is a monarchy, the laws are just, the customs are simple, and the manners are polite.

The fourth part of the report is devoted to a description of the education, the sciences, the arts, and the manufactures. The education is good, the sciences are advanced, the arts are numerous, and the manufactures are extensive.

The fifth part of the report is devoted to a description of the military, the navy, and the public works. The military is well equipped, the navy is strong, and the public works are numerous.

Autorizado,
ÁREA FINANCIERA
Revisar, analizar y realizar proceso de
pago correspondiente, según normativa
legal vigente.



Agencia de
Regulación y
Control del Agua

PRESUPUESTO CONTABILIDAD TESORERÍA

DIRECTOR ADMINISTRATIVO FINANCIERO

INFORME DE SERVICIOS INSTITUCIONALES

FECHA: 22/06/2017

Nro. SOLICITUD DE AUTORIZACIÓN PARA CUMPLIMIENTO DE
SERVICIOS INSTITUCIONALES
ARCA-DRH-020-2017

FECHA DE INFORME (dd-mmm-aaaa)
19-06-2017

DATOS GENERALES

APELLIDOS - NOMBRES DE LA O EL SERVIDOR
Cabezas Arcos Eillen Otani

PUESTO QUE OCUPA:
Analista Técnico de Regulación y Control Técnico de Recursos
Hídricos 1

CIUDAD - PROVINCIA DEL SERVICIO INSTITUCIONAL
Guayas y Santa Elena.

NOMBRE DE LA UNIDAD A LA QUE PERTENECE LA O EL SERVIDOR
Regulación y Control de Recursos Hídricos

SERVIDORES QUE INTEGRAN EL SERVICIO INSTITUCIONAL:

Eillen Cabezas Arcos - Ana María Hidalgo - Jimmy Vallejo

INFORME DE ACTIVIDADES Y PRODUCTOS ALCANZADOS

ANTECEDENTES

Mediante Memorando Nro. EPA-GOM.10-2017-2064-M, de fecha 01 de mayo de 2017, por el cual, el Ing. Artemio Mejillón Borbor, Responsable de la Presa El Azúcar y Canal Azúcar - Río Verde, informa sobre las actuaciones realizadas por el Señor Harold Sopo, por la presunta Obstrucción del flujo natural de las aguas o modificación del curso del río y solicita actuación en el ámbito de sus competencias.

En atención al Oficio Nro. SENAGUA-DHG.11-2017-0446-O del 24 de abril de 2017, por el cual, el Ing. Henry Valentín Andrade Zambrano, Subsecretario de la Demarcación Hidrográfica del Guayas, Subrogante, remite a esta Agencia el Informe Técnico Nro. 084-2017 de fecha 17 de abril de 2017, por presuntas "[...] afectaciones a la calidad de agua que se está derivando para consumo de AGUAPEN y que estarían proviniendo de actividades agrícolas"; por lo que la ARCA pone en su conocimiento las acciones a efectuar.

OBJETIVOS

Realizar inspección técnica a las áreas presuntamente afectadas (Embalse y canal Azúcar - Río Verde - Presa Velasco Ibarra- y Presa Azúcar), Provincia Santa Elena, con la finalidad de verificar la pertinencia o no de la aplicación de la Regulación Nro. DIR-ARCA-RG-001-2016 por el presunto cometimiento de infracciones contenidas en el artículo 10 de dicha Regulación.

Lunes 12 de junio de 2017

Actividades:

06:00-16:00 Movilización vía Terrestre en vehículo Institucional Quito- Guayaquil.

Martes 13 de junio de 2017

Actividades:

8:00 - 9:00 Movilización vía Terrestre al Embalse el Azúcar (caso varios usuarios embalse el Azúcar)

9:00 - 18:00 Inspección Embalse el Azúcar - Varios Usuarios

Miércoles 14 de junio de 2017

8:30 - 10:30 Movilización vía Terrestre al Cantón Salinas, Parroquia José Luis Tamayo, Provincia Santa Elena, (Caso presa Velasco Ibarra).

10:30 – 16:30 Inspección Parroquia José Luis Tamayo - presa Velasco Ibarra.

Jueves 15 de junio de 2017

8:30 – 9:30 Movilización vía Terrestre Santa Elena (Caso desbroce en zona de protección del embalse y canal azúcar).

9:30 – 16:30 Inspección Embalse y canal el Azúcar

Viernes 16 de junio de 2017

8:00 – 9:30 Movilización vía Terrestre Santa Elena (Caso Green Ecuador).

9:30 – 14:00 Inspección Caso Green Ecuador

14:00 – 22:00 Movilización vía Terrestre en vehículo Institucional Santa Elena – Quito

PRODUCTOS ALCANZADOS:

- Información recopilada en campo sobre los sitios posibles afectados
- Actas de reunión.
- Registros de asistencia.

ANEXOS FOTOGRÁFICOS

Caso 1: Presa y Embalse el Azúcar (presencia de lechuguines en el embalse)

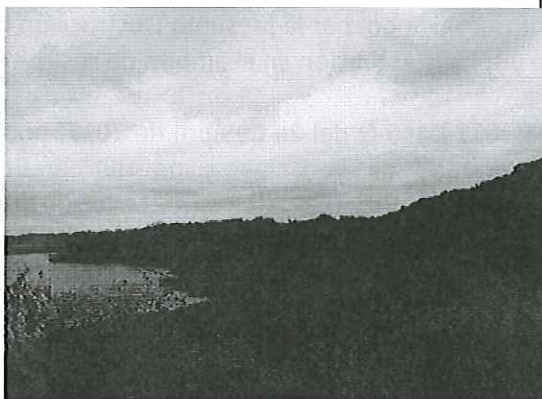

Fotografía 1. Embalse El Azúcar – presencia de Lechuguines

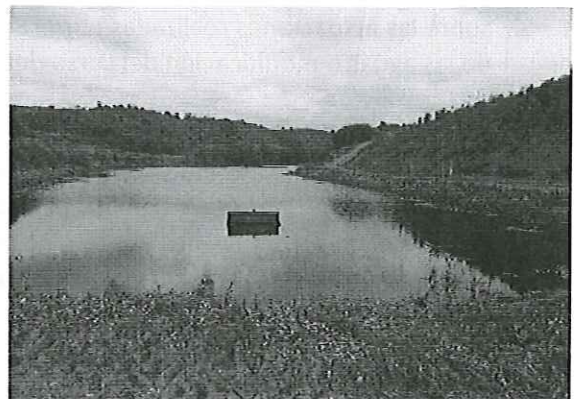

Fotografía 2. Embalse El Azúcar

Caso 2: Desbroce en zona de Protección del embalse y canal El Azúcar Río - Verde



Fotografía 4. Presa El Azúcar – ingreso



Fotografía 5. Presa El Azúcar parte frontal

Caso 3: Presa Velasco Ibarra (calidad de agua)

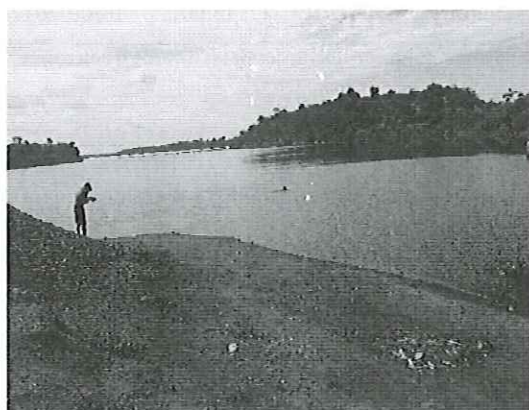

Fotografía 6. Embalse Velasco Ibarra – Usado como Baleario y pesca



Fotografía 7. Embalse Velasco Ibarra

DETALLE DE GASTOS:

FECHA	Nro. DE COMPROBANTE	DESCRIPCION	VALOR
12/06/2017	003-001-0001363	Hospedaje	22.00
12/06/2017	003-001-0003303	Alimentación	13.50
12/06/2017	019-050-000230957	Alimentación	3.95
12/06/2017	002-001-000000913	Alimentación	16.00
13/06/2017	001-001-000000213	Alimentación	3.50
13/06/2017	001-001-000030775	Alimentación	30.00
14/06/2017	001-001-000000432	Alimentación	10.00
14/06/2017	001-001-000017884	Alimentación	6.00
14/06/2017	001-001-000030786	Alimentación	25.00
15/06/2017	004-001-0028043	Hospedaje	25.00
15/06/2017	001-001-000000247	Alimentación	10.00
15/06/2017	001-001-000046371	Hospedaje	40.00
15/06/2017	001-001-000006807	Alimentación	20.50
TOTAL GASTOS SUSTENTADOS CON FACTURA			225.45

ITINERARIO	SALIDA	LLEGADA	NOTA
FECHA dd-mm-aaaa	12/06/2017	16/06/2017	Estos datos se refieren al tiempo efectivamente utilizado en el cumplimiento del servicio institucional, desde la salida del lugar de residencia o trabajo habituales o del cumplimiento del servicio institucional según sea el caso, hasta su llegada de estos sitios.
HORA hh:mm	06:00	22:00am	

TRANSPORTE

TIPO DE TRANSPORTE (Aéreo, terrestre, marítimo, otros)	NOMBRE DE TRANSPORTE	RUTA	SALIDA		LLEGADA	
			FECHA dd-mmm-aaaa	HORA hh:mm	FECHA dd-mmm-aaaa	HORA hh:mm
TERRESTRE	Vehículo Institucional	Quito - Guayaquil	12/06/2017	06:00	12/06/2017	16:00
TERRESTRE	Vehículo Institucional	Guayaquil-Embalse el Azúcar (caso usuarios embalse el Azúcar)	20/04/2017	08:00	13/06/2017	09:00
TERRESTRE	Vehículo Institucional	Caso desbroce en zona de protección	14/06/2017	09:00	14/06/2017	17:00

		del embalse y canal azúcar				
TERRESTRE	Vehículo Institucional	Caso presa Velazco Ibarra y el Azúcar	15/06/2017	09:00	15/06/2017	14:00
TERRESTRE	Vehículo Institucional	Santa Elena - Quito	16/06/2017	14:00	16/06/2017	22:00

Nota: En caso de haber utilizado transporte público, se deberá adjuntar obligatoriamente los pases a bordo o boletos.

OBSERVACIONES

FIRMA DE LA O EL SERVIDOR COMISIONADO		NOTA	
 Ing. Eillen Otani Cabezas Arcos Analista Técnico de Regulación y Control Técnico de Recursos Hídricos 1 CI: 172270162-8		El presente informe deberá presentarse dentro del término de 4 días del cumplimiento de servicios institucionales, caso contrario la liquidación se demorará e incluso de no presentarlo tendría que restituir los valores percibidos. Cuando el cumplimiento de servicios institucionales sea superior al número de días autorizados, se deberá adjuntar la autorización por escrito de la Máxima Autoridad o su Delegado.	
FIRMA DE LA O EL RESPONSABLE DE LA UNIDAD DEL SERVIDOR COMISIONADO		FIRMA DE LA O EL JEFE INMEDIATO DE LA O EL RESPONSABLE DE LA UNIDAD (DELEGADO DE LA MÁXIMA AUTORIDAD)	
 Ing. Yesenia del Cisne Vega Samaniego ANALISTA TÉCNICO, DELEGADO DEL ÁREA DE REGULACIÓN Y CONTROL DE RECURSOS HÍDRICOS		  Ing. Mario Viteri Camacho DIRECTOR ADMINISTRATIVO FINANCIERO	

 Agencia de Regulación y Control del Agua
DIRECCIÓN ADMINISTRATIVA FINANCIERA
RECEPCIÓN DE DOCUMENTOS
 FECHA: 22/06/2017 HORA: 11:00
 RECIBE: CRISTINA RAMÍREZ
 FIRMA: 

 Agencia de Regulación y Control del Agua
TAMBO MONTAÑA
RECEPCIÓN DE DOCUMENTOS
 FECHA: 13-06-2017 HORA: 12:00
 RECIBE: Edén
 FIRMA: 