



SOLICITUD DE AUTORIZACIÓN PARA CUMPLIMIENTO DE SERVICIOS INSTITUCIONALES

Nro. SOLICITUD DE AUTORIZACIÓN PARA CUMPLIMIENTO DE SERVICIOS INSTITUCIONALES: ARCA-DRH-027-2018
FECHA DE SOLICITUD (dd-mmm-aaaa): 11/05/2018

VIÁTICOS: MOVILIZACIONES: SUBSISTENCIAS: ALIMENTACIÓN:

DATOS GENERALES

APELLIDOS - NOMBRES DE LA O EL SERVIDOR: Cabezas Arcos Eillen Otani
PUESTO QUE OCUPA: Analista Técnico de Regulación y Control Técnico de Recursos Hídricos 1

CIUDAD - PROVINCIA DEL SERVICIO INSTITUCIONAL: cantones Camilo Ponce Enríquez y Santa Isabela - Prov. Azuay
NOMBRE DE LA UNIDAD A LA QUE PERTENECE LA O EL SERVIDOR: Regulación y Control de Recursos Hídricos

FECHA SALIDA (dd-mmm-aaaa)	HORA SALIDA (hh:mm)	FECHA LLEGADA (dd-mmm-aaaa)	HORA LLEGADA (hh:mm)
14/05/2018	8:00	18/05/2018	17:30

SERVIDORES QUE INTEGRAN LOS SERVICIOS INSTITUCIONALES:

Eillen Cabezas y Fabián Ortega

DESCRIPCIÓN DE LAS ACTIVIDADES A EJECUTARSE

Inspecciones Técnicas/casos: Concesión Minera "Brenda Alejandrina", Actividades mineras en el río 9 de octubre, sitio La López, río Gala, cantones Camilo Ponce Enríquez y Santa Isabela.

TRANSPORTE



TIPO DE TRANSPORTE (Aéreo, terrestre, marítimo, otros)	NOMBRE DE TRANSPORTE	RUTA	SALIDA		LLEGADA	
			FECHA dd-mmm-aaaa	HORA hh:mm	FECHA dd-mmm-aaaa	HORA hh:mm
TERRESTRE	Vehículo Institucional	Prov. Pichincha, cantón Quito/ Prov. Azuay, cantón Camilo Ponce Enríquez	14/05/2018	08:00	14/05/2018	18:00
TERRESTRE	Vehículo Institucional	Inspección Técnica Concesión Minera "Brenda Alejandrina" río Gala, sitio Pijilli, cantón Camilo Ponce Enríquez - Prov. Azuay	15/05/2018	08:30	15/05/2018	15:00
TERRESTRE	Vehículo Institucional	Inspección Técnica minería ilegal río 9 de Octubre, sitio La López, cantón Camilo Ponce Enríquez - Prov. Azuay	16/05/2018	08:30	16/05/2018	14:00
TERRESTRE	Vehículo Institucional	Movilización cantón Camilo Ponce Enríquez - Prov. Azuay/ cantón Santa Isabela, Prov. Azuay	17/05/2018	08:00	17/05/2018	10:00
TERRESTRE	Vehículo Institucional	Inspección Técnica minería ilegal río Gala, cantón Santa Isabela - Prov. Azuay	17/05/2018	10:00	17/05/2018	16:00
TERRESTRE	Vehículo Institucional	Movilización cantón Santa Isabela, Prov. Azuay/ cantón Camilo Ponce Enríquez - Prov. Azuay	17/05/2018	16:00	17/05/2018	18:00
TERRESTRE	Vehículo Institucional	Prov. Azuay, cantón Camilo Ponce Enríquez / Prov. Pichincha, cantón Quito	18/05/2018	08:00	18/05/2018	17:30

DATOS PARA TRANSFERENCIA

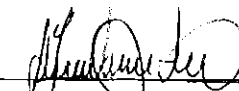
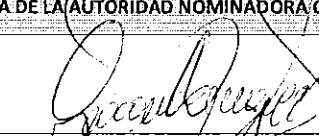

NOMBRE DEL BANCO: Banco Pichincha
TIPO DE CUENTA: Ahorros
No. DE CUENTA: 2200926684

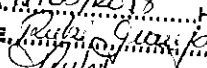
FIRMA DE LA O EL SERVIDOR SOLICITANTE	FIRMA DE LA O EL RESPONSABLE DE LA UNIDAD SOLICITANTE
	
<p>Ing. Eillen Otani Cabezas Arcos Analista Técnico de Regulación y Control Técnico de Recursos Hídricos 1 C.I. 1722701628</p>	<p>Ing. Yesenia Vega Samaniego DIRECTORA DE REGULACIÓN Y CONTROL DE RECURSOS HÍDRICOS C.I. 0705210375</p>
FIRMA DE LA AUTORIDAD NOMINADORA O SU DELEGADO	<p>NOTA: Esta solicitud deberá ser presentada para su autorización, con por lo menos 72 horas de anticipación al cumplimiento de los servicios institucionales; salvo el caso de que por necesidades institucionales la Autoridad Nominadora autorice.</p>
	<ul style="list-style-type: none"> • De no existir disponibilidad presupuestaria, tanto la solicitud como la autorización quedarán insubsistentes • El Informe de Servicios Institucionales deberá presentarse dentro del término de 4 días de cumplido el servicio institucional
<p>Ing. Patricia Domínguez DIRECTORA ADMINISTRATIVA FINANCIERA</p>	<p>Está prohibido conceder servicios institucionales durante los días de descanso obligatorio, con excepción de las Máximas Autoridades o de casos excepcionales debidamente justificados por la Máxima Autoridad o su Delegado.</p>

VERSIÓN FORMULARIO MRL ACTUALIZADA 12/06/2013

 Agencia de Regulación y Control del Agua
DIRECCIÓN ADMINISTRATIVA FINANCIERA
RECEPCIÓN DE DOCUMENTOS
 FECHA: 11/05/2018 HORA: 11:00
 RECIBE: 
 FIRMA: 

*Autorizado, AREA FINANCIERA:
Revisar, analizar y realizar el proceso
de pago correspondiente según la
normativa legal vigente.*

		 Agencia de Regulación y Control del Agua
		PRESUPUESTO <input type="checkbox"/> CONTABILIDAD <input checked="" type="checkbox"/> TESORERIA <input checked="" type="checkbox"/>
INFORME DESERVICIOS INSTITUCIONALES DIRECTOR ADMINISTRATIVO FINANCIERO		
Nro. SOLICITUD DE AUTORIZACIÓN PARA CUMPLIMIENTO DE SERVICIOS INSTITUCIONALES ARCA-DRH-027-2018		FECHA DE INFORME(dd-mm-aaaa) FECHA: 24/05/2018 21/05/2018
DATOS GENERALES		
APELLIDOS - NOMBRES DE LA O EL SERVIDOR Cabezas Arcos Eillen Otanj	PUESTO QUE OCUPA: Analista Técnico de Regulación y Control Técnico de Recursos Hídricos 1	
CIUDAD - PROVINCIA DEL SERVICIO INSTITUCIONAL cantones Camilo Ponce Enríquez y Santa Isabela - Prov. Azuay	NOMBRE DE LA UNIDAD A LA QUE PERTENECE LA O EL SERVIDOR Dirección de Regulación y Control de Recursos Hídricos	
SERVIDORES QUE INTEGRAN EL SERVICIO INSTITUCIONAL: Eillen Cabezas y Fabián Ortega		
INFORME DE ACTIVIDADES Y PRODUCTOS ALCANZADOS		
ANTECEDENTES		
<p>Mediante oficio Nro. SENAGUA-SDHJ.15-2018-0034-O, suscrito por el Subsecretario de la Demarcación Hidrográfica de Jubones, remite a esta Agencia el Informe Técnico Nro. 001-0147-MAE-DPACMS-UCAA-2017-PE, el mismo que reporta un desvío del cauce natural del río Gala presuntamente realizado por una concesión minera denominada "Brenda Alejandrina", con la finalidad de que se emita el pronunciamiento respectivo.</p>		
<p>Mediante Oficio Nro. SENAGUA-SDHJ.15-2018-0633-O de fecha 25 de abril de 2018, suscrito por el Subsecretario de la Demarcación Hidrográfica de Jubones, pone en conocimiento de ésta Agencia el informe técnico Nro. DHJ-DTRH-SMGS-009-2018 elaborado por la Ing. Sonia Gatñay Morocho, Analista Técnico de Recursos Hídricos-DHJ, en el cual se reporta presunta afectación al Río 9 de Octubre debido a actividades ilegales de explotación minera, con la finalidad de que se actué en el ámbito de la competencias.</p>		
<p>Mediante Oficio Nro. SENAGUA-SDHJ.15-2018-0592-O de fecha 13 de abril de 2018, suscrito por el Subsecretario de la Demarcación Hidrográfica de Jubones, pone en conocimiento de ésta Agencia el informe técnico Nro. DHJ-DTRH-SMGA-007-2018 elaborado por la Ing. Sonia Gatñay Morocho, Analista Técnico de Recursos Hídricos-DHJ, en el cual se reporta presunta afectación al Río Gala debido a actividades ilegales de explotación minera, con la finalidad de que se actué en el ámbito de la competencias.</p>		
<p>Mediante memorando Nro. ARCA-ARCA-2018-0107-M de fecha 06 de abril de 2018, se dispone a la Coordinación General Técnica, realice una inspección in situ y se emita el informe técnico correspondiente ante el presunto incumplimiento de la Regulación Nacional DIR-ARCA-RG-001-2016, así mismo la Coordinación Técnica deberá notificar a las partes con el fin de que se encuentren presentes en dicha diligencia de Inspección.</p>		
<p>Mediante memorando Nro. ARCA-ARCA-2018-0137-M de fecha 25 de abril de 2018, se dispone a la Coordinación General Técnica, realice una inspección in situ y se elabore el informe técnico respectivo por el presunto cometimiento de infracciones previstas en el artículo 10 de la Regulación Nacional DIR-ARCA-RG-001-2016, en concordancia con el artículo 151 de la LORHUyA; así mismo dicha Coordinación deberá notificar a las partes con el fin de que se encuentren presentes en dicha diligencia de Inspección.</p>		

OBJETIVOS

Realizar inspección técnica a las áreas presuntamente afectadas en la provincia del Azuay, cantón Camilo Ponce Enríquez y Santa Isabela con la finalidad de verificar la pertinencia o no de la aplicación de la Regulación Nro. DIR-ARCA-RG-001-2016 por el presunto cometimiento de infracciones contenidas en el artículo 10 de dicha Regulación.

ACTIVIDADES REALIZADAS:

Lunes 14 de mayo de 2018

08:00 - 18:00 Movilización vía Terrestre en vehículo Institucional, Provincia de Pichincha, Quito hasta Provincia del Azuay, Camilo Ponce Enríquez.

Martes 15 de mayo de 2018

08:30 - 16:30 Inspección Técnica Concesión Minera "Brenda Alejandrina" río Gala, sitio Pijili, cantón Camilo Ponce Enríquez – Prov. Azuay, Verificación de posibles incumplimientos a la Regulación DIR-ARCA-RG-001-2016.

Miércoles 16 de mayo de 2018

08:00 - 17:00 Inspección Técnica minería ilegal río 9 de Octubre, sitio La López, cantón Camilo Ponce Enríquez – Prov. Azuay, Verificación de posibles incumplimientos a la Regulación DIR-ARCA-RG-001-2016.

Jueves 17 de mayo de 2018

08:00 - 10:00 Movilización vía terrestre en vehículo Institucional cantón Camilo Ponce Enríquez –Prov. Azuay, hacia cantón Santa Isabela, Prov. Azuay.

10:00 - 16:00 Inspección Técnica minería ilegal río Gala, cantón Santa Isabela – Prov. Azuay

16:00 - 18:00 Movilización vía terrestre en vehículo Institucional cantón Santa Isabela, Prov. Azuay / cantón Camilo Ponce Enríquez –Prov. Azuay

Viernes 18 de mayo de 2018

08:00 - 17:30 Movilización vía terrestre en vehículo Institucional Prov. Azuay, cantón Camilo Ponce Enríquez, hacia Quito, Provincia de Pichincha.

PRODUCTOS ALCANZADOS:

- Actas de reunión con los usuarios inspeccionados
- Registros de Asistencia
- Registros fotográficos
- Verificación de posibles incumplimientos a la Regulación DIR-ARCA-RG-001-2018
- Documentación de respaldo sobre incumplimientos a la Regulación DIR-ARCA-RG-001-2018

ANEXOS FOTOGRÁFICOS

Inspección Técnica Concesión Minera "Brenda Alejandrina"



Fotografía 1. Construcción piscina de lavado de material



Fotografía 2. Actividad minera "Alejandrina"

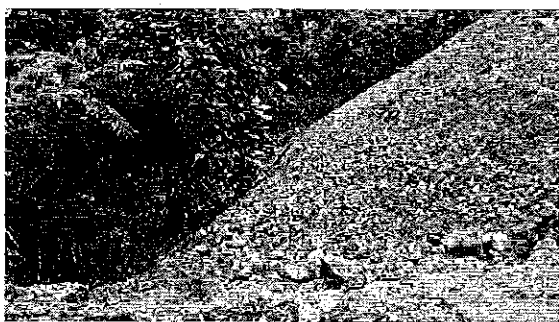

Fotografía 3. Acumulación de material árido en el margen de protección hídrica.



Fotografía 4. Obstrucción del cauce natural del afluente del río Gala.

Inspección Técnica Concesión minera – Lavado de material "Finca San Alejo, San Jacinto" –río 9 de octubre



Fotografía 1.- Acumulación de material Pétreo en el margen de protección hídrica.



Fotografía 2.- Acumulación de material Pétreo en el margen de protección hídrica.

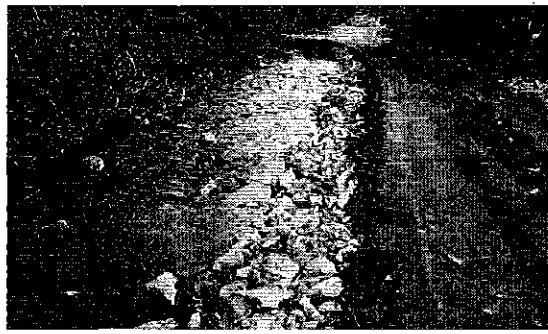

Fotografía 3.- Modificación del suelo y condiciones del suelo en las zonas de protección hídrica.



Fotografía 4.- Acumulación de material pétreo en el área de protección hídrica.

Inspección Técnica Área minera "Salvador Sanchez" río Gala



Fotografía 1.- Descarga hacia la quebradas s/n.

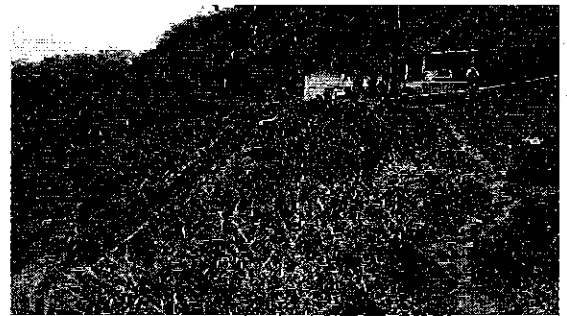

Fotografía 2.- Actividad minera etapa de exploración.

Inspección Técnica Área minera "La Union" río 9 de octubre



Fotografía 1.- Actividad minera fluvial ilegal



Fotografía 2.- Descarga directa hacia el río 9 de octubre sin tratamiento.



Fotografía 3.- Actividad minera fluvial ilegal, tolvas y zarandas de lavado.



Fotografía 4.- Piscinas de Lavado de material.

Inspección Técnica Área minera "Leliatere 1" río Gala



Fotografía 1.- Bocamina en el margen de protección hídrica.



Fotografía 2.- Actividad Minera Leliatere 1.



Fotografía 3.- Muro de contención de material pétreo.



Fotografía 4.- Acumulación de material pétreo en el margen de protección hídrica.

Inspección Técnica Áreas mineras "Ximena y Roxana" río Guanache

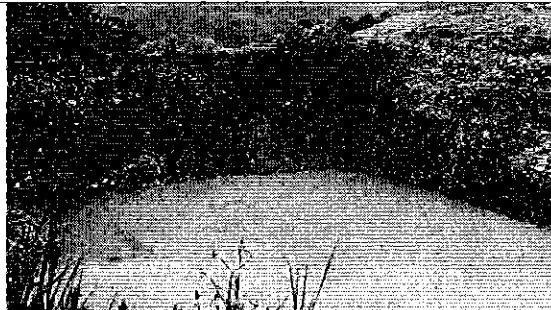

Fotografía 1.- Explotación minera aluvial.



Fotografía 2.- Afloramiento de aguas subterráneas.



Fotografía 3.- Descargas directas hacia el río Guanache.



Fotografía 4.- Desvió del río Guanache



Fotografía 5.- Descargas directas hacia el río Guanache.

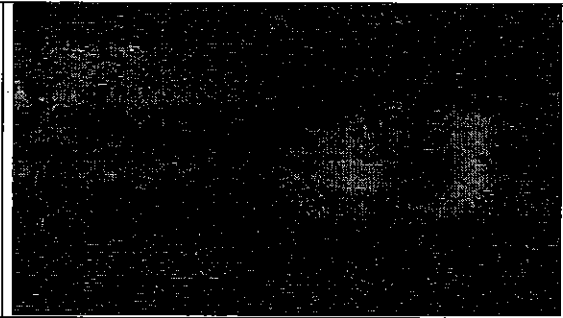

Fotografía 6.- Descargas de aguas de lavado sedimentadas

DETALLE DE GASTOS:

FECHA	Nro. DE COMPROBANTE	DESCRIPCIÓN	VALOR
14/05/2018	6396	Alimentación	10.50
14/05/2018	6526	Alimentación	15.75
15/05/2018	515	Alimentación	8.00
15/05/2018	9697	Alimentación	12.00
15/05/2018	9683	Alimentación	11.50
15/05/2018	1172	Hospedaje	100.00
16/05/2018	9700	Alimentación	12.50
16/05/2018	9710	Alimentación	10.75
16/05/2018	3970	Alimentación	12.60
17/05/2018	2521	Alimentación	13.50
17/05/2018	3975	Alimentación	12.50
TOTAL GASTOS SUSTENTADOS CON FACTURA			\$219.60

ITINERARIO	SALIDA	LLEGADA	NOTA
FECHA dd-mm-aaaa	14/05/2018	18/05/2018	Estos datos se refieren al tiempo efectivamente utilizado en el cumplimiento del servicio institucional, desde la salida del lugar de residencia o trabajo habituales o del cumplimiento del servicio institucional según sea el caso, hasta su llegada de estos sitios.
HORA hh:mm	08:00	17:30	

TRANSPORTE

TIPO DE TRANSPORTE (Aéreo, terrestre, marítimo, otros)	NOMBRE DE TRANSPORTE	RUTA	SALIDA		LLEGADA	
			FECHA dd-mmm-aaaa	HORA hh:mm	FECHA dd-mmm-aaaa	HORA hh:mm
TERRESTRE	Vehículo Institucional	Prov. Pichincha, cantón Quito/ Prov. Azuay, cantón Camilo Ponce Enríquez	14/05/2018	08:00	14/05/2018	18:00
TERRESTRE	Vehículo Institucional	Inspección Técnica Concesión Minera "Brenda Alejandrina" río Gala, sitio Pijili, cantón Camilo Ponce Enríquez - Prov. Azuay	15/05/2018	08:30	15/05/2018	16:30
TERRESTRE	Vehículo Institucional	Inspección Técnica minería ilegal río 9 de Octubre, sitio La López, cantón Camilo Ponce Enríquez - Prov. Azuay	16/05/2018	08:00	16/05/2018	17:00
TERRESTRE	Vehículo Institucional	Movilización cantón Camilo Ponce Enríquez - Prov. Azuay / cantón Santa Isabela, Prov. Azuay	17/05/2018	08:00	17/05/2018	10:00

TERRESTRE	Vehículo Institucional	Inspección Técnica minería ilegal río Gala, cantón Santa Isabela -- Proy. Azuay	17/05/2018	10:00	17/05/2018	16:00
TERRESTRE	Vehículo Institucional	Movilización cantón Santa Isabela, Prov. Azuay / cantón Camilo Ponce Enríquez --Prov. Azuay	17/05/2018	16:00	17/05/2018	18:00
TERRESTRE	Vehículo Institucional	Prov. Azuay, cantón Camilo Ponce Enríquez / Prov. Pichincha, cantón Quito	18/05/2018	08:00	18/05/2018	17:30

Nota: En caso de haber utilizado transporte público, se deberá adjuntar obligatoriamente los pases a bordo o boletos.

OBSERVACIONES

FIRMA DE LA O EL SERVIDOR COMISIONADO

NOTA

 Ing. Eillen Otani Cabezas Arcos
 Analista Técnico de Regulación y Control Técnico de Recursos Hídricos 1
 CI: 172270162-8

El presente informe deberá presentarse dentro del término de 4 días del cumplimiento de servicios institucionales, caso contrario la liquidación se demorará e incluso de no presentarlo tendría que restituir los valores percibidos. Cuando el cumplimiento de servicios institucionales sea superior al número de días autorizados, se deberá adjuntar la autorización por escrito de la Máxima Autoridad o su Delegado.

FIRMA DE LA O EL RESPONSABLE DE LA UNIDAD DEL SERVIDOR COMISIONADO

FIRMA DE LA O EL JEFE INMEDIATO DE LA O EL RESPONSABLE DE LA UNIDAD (DELEGADO DE LA MÁXIMA AUTORIDAD)

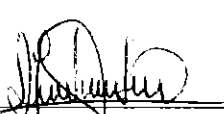
 Ing. Yesenia del Cisne Vega Samaniego
 DIRECTORA DE REGULACIÓN Y CONTROL DE RECURSOS HÍDRICOS
 C.I. / 0705210375

 Ing. Patricia Dominguez
 DIRECTORA ADMINISTRATIVA FINANCIERA



Agencia de Regulación y Control del Agua

DIRECCIÓN ADMINISTRATIVA FINANCIERA

RECEPCIÓN DE DOCUMENTOS

FECHA: 21/05/2018 HORA: 15:34

RECIBE: 

FIRMA: 

