



SOLICITUD DE AUTORIZACIÓN PARA CUMPLIMIENTO DE SERVICIOS INSTITUCIONALES

Nro. SOLICITUD DE AUTORIZACIÓN PARA CUMPLIMIENTO DE SERVICIOS INSTITUCIONALES: ARCA-DRH-025-2018
 FECHA DE SOLICITUD (dd-mmm-aaaa): 11/05/2018

VIÁTICOS: MOVILIZACIONES: SUBSISTENCIAS: ALIMENTACIÓN:

DATOS GENERALES

APELLIDOS - NOMBRES DE LA O EL SERVIDOR: Criollo Molina Esteban Andrés
 PUESTO QUE OCUPA: Analista Técnico de Regulación y Control Técnico de Recursos Hídricos 2

CIUDAD - PROVINCIA DEL SERVICIO INSTITUCIONAL: Zamora, El Pangui - Zamora Chinchipe
 NOMBRE DE LA UNIDAD A LA QUE PERTENECE LA O EL SERVIDOR: Dirección de Regulación y Control de Recursos Hídricos

FECHA SALIDA (dd-mmm-aaaa)	HORA SALIDA (hh:mm)	FECHA LLEGADA (dd-mmm-aaaa)	HORA LLEGADA (hh:mm)
14/05/2018	08:00	18/05/2018	19:00

SERVIDORES QUE INTEGRAN LOS SERVICIOS INSTITUCIONALES:
 Ing. Esteban Criollo y conductor de la institución

DESCRIPCIÓN DE LAS ACTIVIDADES A EJECUTARSE

- Salida desde la ARCA, lunes 14 de mayo de 2018 – 08:00 am
- Inspección de control de cumplimiento de obligaciones usuario ENAMI EP., martes 15 de mayo de 2018 – 08:00 am
- Inspección de control de cumplimiento de obligaciones usuario Cooperativa de producción minera "Once de Julio" miércoles 16 de mayo de 2018 – 08:00 am
- Inspección de control de cumplimiento de obligaciones usuario ECUACORRIENTE, jueves 17 de mayo de 2018 – 08:00 am
- Retorno a Quito, viernes 18 de mayo de 2018 – 07:00 am

TRANSPORTE

TIPO DE TRANSPORTE (Aéreo, terrestre, marítimo, otros)	NOMBRE DE TRANSPORTE	RUTA	SALIDA		LLEGADA	
			FECHA dd-mmm-aaaa	HORA hh:mm	FECHA dd-mmm-aaaa	HORA hh:mm
TERRESTRE	Vehículo Institucional	Prov. Pichincha, cantón Quito/ Prov. Zamora Chinchipe, cantón Zamora	14/05/2018	08:00	14/05/2018	20:00
TERRESTRE	Vehículo Institucional	Inspección Técnica Compañía - ENAMI EP., San Carlos de las Minas, cantón Zamora – Prov. Zamora Chinchipe	15/05/2018	08:00	15/05/2018	17:00
TERRESTRE	Vehículo Institucional	Inspección Técnica., Cooperativa de producción minera "Once de Julio", San Carlos de las Minas, cantón Zamora – Prov. Zamora Chinchipe	16/05/2018	08:00	16/05/2018	17:00
TERRESTRE	Vehículo Institucional	Movilización cantón Zamora – Prov. Zamora Chinchipe / cantón El Pangui, Prov. Zamora Chinchipe	16/05/2018	17:00	16/05/2018	18:30
TERRESTRE	Vehículo Institucional	Inspección Técnica ECUACORRIENTE, cantón El Pangui, Prov. Zamora Chinchipe	17/05/2018	08:00	17/05/2018	17:00
TERRESTRE	Vehículo Institucional	Prov. Zamora Chinchipe, cantón El Pangui/ Prov. Pichincha, cantón Quito	18/05/2018	07:00	18/05/2018	19:00

DATOS PARA TRANSFERENCIA

NOMBRE DEL BANCO: Banco del Pichincha
 TIPO DE CUENTA: Ahorros
 No. DE CUENTA: 6147295600

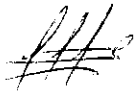
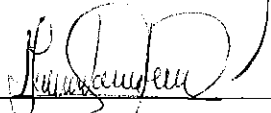
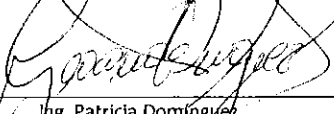
FIRMA DE LA O EL SERVIDOR SOLICITANTE	FIRMA DE LA O EL RESPONSABLE DE LA UNIDAD SOLICITANTE
	
<p>Ing. Esteban Andrés Criollo Molina Analista Técnico de Regulación y Control Técnico de Recursos Hídricos 2 C.I. 1720644424</p>	<p>Ing. Yesenia Vega Samaniego DIRECTORA DE REGULACIÓN Y CONTROL DE RECURSOS HÍDRICOS C.I. 0705210375</p>
FIRMA DE LA AUTORIDAD NOMINADORA O SU DELEGADO	<p>NOTA: Esta solicitud deberá ser presentada para su Autorización, con por lo menos 72 horas de anticipación al cumplimiento de los servicios institucionales; salvo el caso de que por necesidades institucionales la Autoridad Nominadora autorice.</p> <ul style="list-style-type: none"> • De no existir disponibilidad presupuestaria, tanto la solicitud como la autorización quedarán insubsistentes • El informe de Servicios Institucionales deberá presentarse dentro del término de 4 días de cumplido el servicio institucional
	<p>Está prohibido conceder servicios institucionales durante los días de descanso obligatorio, con excepción de las Máximas Autoridades o de casos excepcionales debidamente justificados por la Máxima Autoridad o su Delegado.</p>
<p>Ing. Patricia Domínguez DIRECTORA ADMINISTRATIVA FINANCIERA</p>	

VERSIÓN FORMULARIO MRL ACTUALIZADA 12/06/2013

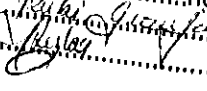
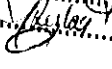
 Agencia de Regulación y Control del Agua
DIRECCIÓN ADMINISTRATIVA FINANCIERA
RECEPCIÓN DE DOCUMENTOS
 FECHA: 11.05.2018 HORA: 14:16
 RECIBE: 
 FIRMA: 

Subordinado: Trámite de autorización de recursos, autorización y ejecución del pago correspondiente en base a la normativa.



Agencia de Regulación y Control del Agua

Agencia de Regulación y Control del Agua
 PRESUPUESTO CONTABILIDAD TESORERÍA

INFORME DE SERVICIOS INSTITUCIONALES

Nro. SOLICITUD DE AUTORIZACIÓN PARA CUMPLIMIENTO DE SERVICIOS INSTITUCIONALES ARCA-DRH-025-2018	FECHA DE INFORME (dd-mm-aaaa) 21-05-2018
--	---

DATOS GENERALES

APELLIDOS - NOMBRES DE LA O EL SERVIDOR Criollo Molina Esteban Andrés	PUESTO QUE OCUPA: Analista Técnico de Regulación y Control Técnico de Recursos Hídricos 2
CIUDAD - PROVINCIA DEL SERVICIO INSTITUCIONAL Zamora, El Pangui - Zamora Chinchipe	NOMBRE DE LA UNIDAD A LA QUE PERTENECE LA O EL SERVIDOR Dirección de Regulación y Control de Recursos Hídricos

SERVIDORES QUE INTEGRAN EL SERVICIO INSTITUCIONAL:
 Esteban Criollo, Edison Moya

INFORME DE ACTIVIDADES Y PRODUCTOS ALCANZADOS

ANTECEDENTES:

Con fecha 16 de marzo de 2018, en sesión de Directorio de la Agencia se aprueba el Plan de Control 2018, el cual dentro de sus actividades establece el control de cumplimiento de las obligaciones establecidas en las autorizaciones de uso y/o aprovechamiento del agua.

OBJETIVOS:

- Realizar inspecciones técnicas de control de cumplimiento de obligaciones sobre las autorizaciones de uso y/o aprovechamiento del agua en actividades mineras de los siguientes usuarios:
 - Empresa Nacional Minera ENAMI EP.,
 - Cooperativa de Producción Minera Once de Julio,
 - Compañía ECUACORRIENTE S.A.,

ACTIVIDADES REALIZADAS:

Lunes 14 de mayo de 2018

08:00 - 20:00 Movilización vía Terrestre en vehículo Institucional, Provincia de Pichincha, Quito hasta Provincia de Zamora Chinchipe, cantón Zamora.

Martes 15 de mayo de 2018

08:00 - 15:00 Inspección de control de cumplimiento de obligaciones a la autorización de aprovechamiento productivo para actividades mineras del usuario Empresa Nacional Minera, ENAMI EP.
 15:00 - 15:30 Movilización vía terrestre en vehículo Institucional Provincia de Zamora Chinchipe, Cantón Zamora, Parroquia San Carlos de las Minas, hasta Cantón Zamora, Parroquia Zamora, Provincia de Zamora Chinchipe.

Miércoles 16 de mayo de 2018

08:00 - 16:00 Inspección de control de cumplimiento de obligaciones a la autorización de aprovechamiento productivo para actividades mineras del usuario Cooperativa de Producción Minera Once de Julio.
 16:00 - 17:00 Movilización vía terrestre en vehículo Institucional Provincia de Zamora Chinchipe, Cantón Zamora, Parroquia San Carlos de las Minas, hasta Cantón El Pangui, Parroquia El Pangui, Provincia de Zamora Chinchipe.

Jueves 17 de mayo de 2018

08:00 - 17:00 Inspección de control de cumplimiento de obligaciones a la autorización de aprovechamiento productivo para actividades mineras del usuario ECUACORRIENTE S.A.

17:00 - 18:00 Movilización vía terrestre en vehículo Institucional Provincia de Zamora Chinchipe, Cantón El Pangui, Parroquia Tundayme, hasta Cantón El Pangui, Parroquia El Pangui, Provincia de Zamora Chinchipe.

Viernes 18 de mayo de 2018

07:00 - 19:00 Movilización vía terrestre en vehículo Institucional Provincia de Zamora Chinchipe, Cantón El Pangui, hasta cantón Quito, Provincia de Pichincha.

PRODUCTOS ALCANZADOS:

- Actas de reunión con los usuarios inspeccionados
- Fichas de levantamiento de información sobre el cumplimiento de obligaciones de las autorizaciones de los usuarios inspeccionados
- Registros fotográficos
- Documentación de respaldo sobre el cumplimiento de obligaciones de las autorizaciones

ANEXOS FOTOGRÁFICOS

Inspección Técnica al usuario Empresa Nacional Minera ENAMI EP., (Cantón Zamora, Parroquia San Carlos de las Minas, Provincia de Zamora Chinchipe)

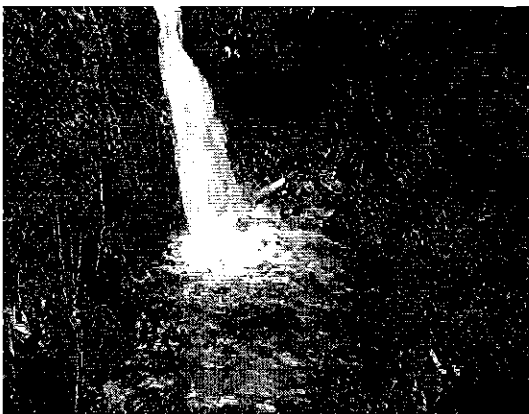

Fotografía 1. Captación agua ENAMI EP.



Fotografía 2. Planta de beneficio ENAMI EP.

Inspección Técnica al usuario Cooperativa de Producción Minera Once de Julio (Cantón Zamora, Parroquia San Carlos de las Minas, Provincia de Zamora Chinchipe)



Fotografía 1.- Captación agua uso doméstico Coop. de Producción Minera Once de Julio



Fotografía 2.- Captación agua actividades mineras Coop. de Producción Minera Once de Julio

Inspección Técnica al usuario ECUACORRIENTE S.A., (Cantón El Pangui, Parroquia Tundayme, Provincia de Zamora Chinchipe)



Fotografía 1.-Punto de captación ECUACORRIENTE S.A.

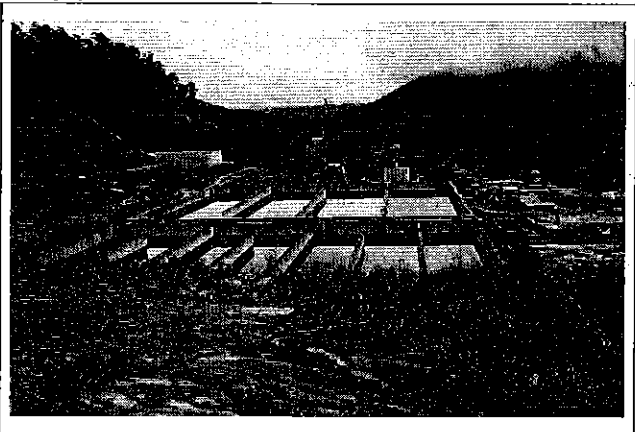

Fotografía 2.- Tanques de recirculación y Planta de Beneficio ECUACORRIENTE S.A.

DETALLE DE GASTOS			
FECHA	Nro. DE COMPROBANTE	DESCRIPCIÓN	VALOR
14/05/2018	001-001-0006394	Alimentación	\$ 10.00
14/05/2018	001-001-0000123	Alimentación	\$ 10.00
14/05/2018	000000118	Alimentación	\$ 10.50
15/05/2018	001-001-0000036	Alimentación	\$ 10.00
15/05/2018	000008821	Alimentación	\$ 10.00
15/05/2018	001-001-0000040	Alimentación	\$ 12.00
16/05/2018	001-001-0000751	Hospedaje	\$ 50.00
16/05/2018	001-001-000000834	Alimentación	\$ 10.00
16/05/2018	001-001-000000833	Alimentación	\$ 10.00
16/05/2018	001-001-00000042	Alimentación	\$ 10.00
17/05/2018	001-001-000000841	Alimentación	\$ 10.00
17/05/2018	001-001-000012058	Alimentación	\$ 6.00
17/05/2018	001-001-000000839	Alimentación	\$ 12.00
18/05/2018	002-001-000002164	Hospedaje	\$ 50.00
TOTAL GASTOS SUSTENTADOS CON FACTURA			\$ 220.50

ITINERARIO	SALIDA	LLEGADA	NOTA
FECHA dd-mm-aaaa	14-05-2018	18-05-2018	Estos datos se refieren al tiempo efectivamente utilizado en el cumplimiento del servicio institucional, desde la salida del lugar de residencia o trabajo habituales o del cumplimiento del servicio institucional según sea el caso, hasta su llegada de estos sitios.
HORA hh:mm	08:00	19:00	

TRANSPORTE						
TIPO DE TRANSPORTE (Aéreo, terrestre, marítimo, otros)	NOMBRE DE TRANSPORTE	RUTA	SALIDA		LLEGADA	
			FECHA dd-mmm-aaaa	HORA hh:mm	FECHA dd-mmm-aaaa	HORA hh:mm
TERRESTRE	Vehículo Institucional	Prov. Pichincha, cantón Quito/ Prov. Zamora Chinchipe, Cantón Zamora	14/05/2018	08:00	14/05/2018	20:00
TERRESTRE	Vehículo Institucional	Inspección Técnica usuario ENAMI EP., Cantón Zamora, Parroquia San Carlos de las Minas, Prov. Zamora Chinchipe	15/05/2018	08:00	15/05/2018	15:00

TERRESTRE	Vehículo Institucional	Movilización Prov. Zamora Chinchipe, Cantón Zamora, Parroquia San Carlos de las Minas/Prov. Zamora Chinchipe, Cantón Zamora, Parroquia Zamora	15/05/2018	15:00	15/05/2018	15:30
TERRESTRE	Vehículo Institucional	Inspección Técnica usuario Cooperativa de Producción Minera Once de Julio, Cantón Zamora, Parroquia San Carlos de las Minas Prov. Zamora Chinchipe	16/05/2018	08:00	16/05/2018	16:00
TERRESTRE	Vehículo Institucional	Movilización Prov. Zamora Chinchipe, cantón Zamora, Parroquia San Carlos de las Minas/Prov. Zamora Chinchipe, cantón El Pangui, Parroquia El Pangui	16/05/2018	16:00	16/05/2018	17:00
TERRESTRE	Vehículo Institucional	Inspección Técnica usuario ECUACORRIENTE S.A., Cantón El Pangui, Parroquia Tundayme, Prov. Zamora Chinchipe	17/05/2018	08:00	17/05/2018	17:00
TERRESTRE	Vehículo Institucional	Movilización Prov. Zamora Chinchipe, cantón El Pangui, Parroquia Tundayme/Prov. Zamora Chinchipe, cantón El Pangui, Parroquia El Pangui	17/05/2018	17:00	17/05/2018	18:00
TERRESTRE	Vehículo Institucional	Movilización Prov. Zamora Chinchipe, cantón El Pangui, Parroquia El Pangui/Prov. Pichincha, cantón Quito	18/05/2018	07:00	18/05/2018	19:00

Nota: En caso de haber utilizado transporte público, se deberá adjuntar obligatoriamente los pases a bordo o boletos.

OBSERVACIONES

FIRMA DE LA O EL SERVIDOR COMISIONADO



Ing. Esteban Andrés Criollo Molina
Analista Técnico de Regulación y Control Técnico de Recursos Hídricos 2
CI: 172064442-4

NOTA

El presente informe deberá presentarse dentro del término de 4 días del cumplimiento de servicios institucionales, caso contrario la liquidación se demorará e incluso de no presentarlo tendría que restituir los valores percibidos. Cuando el cumplimiento de servicios institucionales sea superior al número de días autorizados, se deberá adjuntar la autorización por escrito de la Máxima Autoridad o su Delegado.

FIRMA DE LA O EL RESPONSABLE DE LA UNIDAD DEL SERVIDOR COMISIONADO



Ing. Yesenia del Cisne Vega Samaniego
DIRECTORA DE REGULACIÓN Y CONTROL DE RECURSOS HÍDRICOS
C.I. 0705210375

FIRMA DE LA O EL JEFE INMEDIATO DE LA O EL RESPONSABLE DE LA UNIDAD (DELEGADO DE LA MÁXIMA AUTORIDAD)

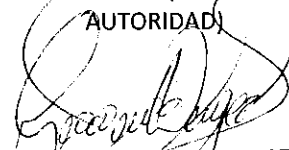

Ing. Patricia Domínguez
DIRECTORA ADMINISTRATIVA FINANCIERA



Agencia de Regulación y Control del Agua

DIRECCIÓN ADMINISTRATIVA FINANCIERA

RECEPCIÓN DE DOCUMENTOS

FECHA: 21/05/2018 HORA: 14:20

RECIBE: [Handwritten Signature]

FIRMA: [Handwritten Signature]