



Agencia de
Regulación y
Control del Agua

DIRECCIÓN ADMINISTRATIVA
FINANCIERA

RECEPCIÓN DE DOCUMENTOS

FECHA: 01/06/2018 HORA: 09:52

RECIBE: *[Signature]*

FIRMA: *[Signature]*



Agencia de
Regulación y
Control del Agua



GOBIERNO NACIONAL DE LA
REPÚBLICA DEL ECUADOR

SOLICITUD DE AUTORIZACIÓN PARA CUMPLIMIENTO DE SERVICIOS INSTITUCIONALES

Nro. SOLICITUD DE AUTORIZACIÓN PARA CUMPLIMIENTO DE SERVICIOS INSTITUCIONALES: ARCA-DRH-035-2018
FECHA DE SOLICITUD (dd-mmm-aaaa): 01/06/2018

VIÁTICOS X MOVILIZACIONES SUBSISTENCIAS ALIMENTACIÓN

DATOS GENERALES

APELLIDOS - NOMBRES DE LA O EL SERVIDOR: Criollo Molina Esteban Andrés
PUESTO QUE OCUPA: Analista Técnico de Regulación y Control Técnico de Recursos Hídricos 2

CIUDAD - PROVINCIA DEL SERVICIO INSTITUCIONAL: Cantón Cotacachi, Parroquia García Moreno - Imbabura
NOMBRE DE LA UNIDAD A LA QUE PERTENECE LA O EL SERVIDOR: Dirección de Regulación y Control de Recursos Hídricos

FECHA SALIDA (dd-mmm-aaaa): 05/06/2018 HORA SALIDA (hh:mm): 04:30
FECHA LLEGADA (dd-mmm-aaaa): 07/06/2018 HORA LLEGADA (hh:mm): 21:00

SERVIDORES QUE INTEGRAN LOS SERVICIOS INSTITUCIONALES:
Ing. Esteban Criollo, Ing. Edgar Catota y conductor de la institución

DESCRIPCIÓN DE LAS ACTIVIDADES A EJECUTARSE:
- Salida desde la ARCA; martes 05 de junio de 2018 - 04:30 am
- Inspección de control de cumplimiento de obligaciones usuario ENAMI EP., martes 05 de junio de 2018 - 08:00 am hasta jueves 07 de junio de 2018 - 17:00 pm.
- Retorno a Quito; jueves 07 de junio de 2018 - 17:00 pm a 21:00 pm.

TRANSPORTE

TIPO DE TRANSPORTE (Aéreo, terrestre, marítimo, otros)	NOMBRE DE TRANSPORTE	RUTA	SALIDA		LLEGADA	
			FECHA dd-mmm-aaaa	HORA hh:mm	FECHA dd-mmm-aaaa	HORA hh:mm
TERRESTRE	Vehículo Institucional	Prov. Pichincha, cantón Quito / Prov. Imbabura, cantón Cotacachi, Parroquia García Moreno	05/06/2018	04:30	05/06/2018	08:00
TERRESTRE	Vehículo Institucional	Inspección Técnica Compañía ENAMI EP., Cantón Cotacachi, Parroquia García Moreno - Prov. Imbabura	05/06/2018	08:00	07/06/2018	17:00
TERRESTRE	Vehículo Institucional	Cantón Cotacachi, Parroquia García Moreno - Prov. Imbabura / Prov. Pichincha, cantón Quito	07/06/2018	17:00	07/06/2018	21:00

DATOS PARA TRANSFERENCIA



NOMBRE DEL BANCO: Banco del Pichincha TIPO DE CUENTA: Ahorros No. DE CUENTA: 6147295600

FIRMA DE LA O EL SERVIDOR SOLICITANTE	FIRMA DE LA O EL RESPONSABLE DE LA UNIDAD SOLICITANTE
<i>[Signature]</i> Ing. Esteban Andrés Criollo Molina Analista Técnico de Regulación y Control Técnico de Recursos Hídricos 2 C.I. 1720644424	<i>[Signature]</i> Ing. Yesenia Vega Samaniego DIRECTORA DE REGULACIÓN Y CONTROL DE RECURSOS HÍDRICOS C.I. 0705210375
FIRMA DE LA AUTORIDAD NOMINADORA O SU DELEGADO	<p>NOTA: Esta solicitud deberá ser presentada para su Autorización, con por lo menos 72 horas de anticipación al cumplimiento de los servicios institucionales; salvo el caso de que por necesidades institucionales la Autoridad Nominadora autorice.</p> <ul style="list-style-type: none"> De no existir disponibilidad presupuestaria, tanto la solicitud como la autorización quedarán insubsistentes El informe de Servicios Institucionales deberá presentarse dentro del término de 4 días de cumplido el servicio institucional <p>Está prohibido conceder servicios institucionales durante los días de descanso obligatorio, con excepción de las Máximas Autoridades o de casos excepcionales debidamente justificados por la Máxima Autoridad o su Delegado.</p>
<i>[Signature]</i> Ing. Patricia Domínguez DIRECTORA ADMINISTRATIVA FINANCIERA	

(

(

Subnada Area financiera: Revisar autorizaciones y realizar el proceso de pago correspondiente según la normativa legal vigente.

		Agencia de Regulación y Control del Agua		Agencia de Regulación y Control del Agua
		PRESUPUESTO <input checked="" type="checkbox"/>	CONTABILIDAD <input checked="" type="checkbox"/>	TESORERIA <input checked="" type="checkbox"/>
INFORME DE SERVICIOS INSTITUCIONALES				
<i>DIRECTOR ADMINISTRATIVO FINANCIERO</i>				
Nro. SOLICITUD DE AUTORIZACIÓN PARA CUMPLIMIENTO DE SERVICIOS INSTITUCIONALES ARCA-DRH-035-2018		FECHA DE INFORME (dd-mm-aaaa) 08-06-2018		
DATOS GENERALES				
APELLIDOS - NOMBRES DE LA O EL SERVIDOR Criollo Molina Esteban Andrés		PUESTO QUE OCUPA: Analista Técnico de Regulación y Control Técnico de Recursos Hídricos 2		
CIUDAD - PROVINCIA DEL SERVICIO INSTITUCIONAL Cantón Cotacachi, Parroquia García Moreno - Imbabura		NOMBRE DE LA UNIDAD A LA QUE PERTENECE LA O EL SERVIDOR Dirección de Regulación y Control de Recursos Hídricos		
SERVIDORES QUE INTEGRAN EL SERVICIO INSTITUCIONAL: Esteban Criollo; Edgar Catota; Edison Moya, Jimmy Vallejo				
INFORME DE ACTIVIDADES Y PRODUCTOS ALCANZADOS				
ANTECEDENTES: Con fecha 16 de marzo de 2018, en sesión de Directorio de la Agencia se aprueba el Plan de Control 2018, el cual dentro de sus actividades establece el control de cumplimiento de las obligaciones establecidas en las autorizaciones de uso y/o aprovechamiento del agua.				
OBJETIVOS: <ul style="list-style-type: none">• Realizar inspecciones técnicas de control de cumplimiento de obligaciones sobre las autorizaciones de uso y/o aprovechamiento del agua en actividades mineras al usuario:<ul style="list-style-type: none">o Empresa Nacional Minera ENAMI EP., Proyecto Minero Llurimagua.				
ACTIVIDADES REALIZADAS:				
<u>Martes 05 de junio de 2018</u>				
04:30 / 07:00 Movilización vía Terrestre en vehículo Institucional, Provincia de Pichincha, Quito hasta Provincia de Imbabura, cantón Cotacachi, Parroquia García Moreno, Sector El Chontal (Se tomó la vía Quito - Nanegalito - La Armenia - Gualea Cruz - El Chontal).				
07:00 - 08:00 Movilización vía Terrestre en vehículo proporcionado por el usuario autorizado , Provincia de Imbabura, Cantón Cotacachi, Parroquia García Moreno, Sector El Chontal, hasta Provincia de Imbabura, Cantón Cotacachi, Parroquia García Moreno, Sector Junín.				
08:00 - 17:00 Inspección de control de cumplimiento de obligaciones a la autorización de aprovechamiento productivo para actividades mineras del usuario Empresa Nacional Minera, ENAMI EP., Proyecto Minero Llurimagua (3 puntos de captación).				
17:00 - 18:00 Movilización vía terrestre en vehículo proporcionado por el usuario autorizado , Provincia de Imbabura, Cantón Cotacachi, Parroquia García Moreno, Sector Junín, hasta Provincia de Imbabura, Cantón Cotacachi, Parroquia García Moreno, Sector El Chontal.				
<u>Miércoles 06 de junio de 2018</u>				
07:00 - 08:00 Movilización vía Terrestre en vehículo proporcionado por el usuario autorizado , Provincia de Imbabura, Cantón Cotacachi, Parroquia García Moreno, Sector El Chontal, hasta Provincia de Imbabura, Cantón Cotacachi, Parroquia García Moreno, Sector Junín.				

08:00 - 17:00 Inspección de control de cumplimiento de obligaciones a la autorización de aprovechamiento productivo para actividades mineras del usuario Empresa Nacional Minera, ENAMI EP., Proyecto Minero Llurimagua (6 puntos de captación).

17:00 - 18:00 Movilización vía terrestre en **vehículo proporcionado por el usuario autorizado**, Provincia de Imbabura, Cantón Cotacachi, Parroquia García Moreno, Sector Junín, hasta Provincia de Imbabura, Cantón Cotacachi, Parroquia García Moreno, Sector El Chontal.

Jueves 07 de junio de 2018

07:00 - 08:00 Movilización vía Terrestre en **vehículo proporcionado por el usuario autorizado**, Provincia de Imbabura, Cantón Cotacachi, Parroquia García Moreno, Sector El Chontal, hasta Provincia de Imbabura, Cantón Cotacachi, Parroquia García Moreno, Sector Junín.

08:00 - 17:00 Inspección de control de cumplimiento de obligaciones a la autorización de aprovechamiento productivo para actividades mineras del usuario Empresa Nacional Minera, ENAMI EP., Proyecto Minero Llurimagua (4 plataformas de perforación).

16:00 - 17:00 Movilización vía terrestre en **vehículo proporcionado por el usuario autorizado**, Provincia de Imbabura, Cantón Cotacachi, Parroquia García Moreno, Sector Junín, hasta Provincia de Imbabura, Cantón Cotacachi, Parroquia García Moreno, Sector El Chontal.

17:00 - 19:30 Movilización vía terrestre en vehículo institucional, Provincia de Imbabura, Cantón Cotacachi, Parroquia García Moreno, Sector El Chontal, hasta Provincia de Pichincha, Cantón Quito.

PRODUCTOS ALCANZADOS:

- Actas de reunión con los usuarios inspeccionados
- Fichas de levantamiento de información sobre el cumplimiento de obligaciones de las autorizaciones de los usuarios inspeccionados
- Registros fotográficos
- Documentación de respaldo sobre el cumplimiento de obligaciones de las autorizaciones

Observación:

El Sr. Edison Moya, conductor de la institución trasladó a los técnicos de ARCA hasta el Sector El Chontal con fecha 05/06/2017 (04:30 – 07:00) posterior a lo cual inmediatamente retornó a la Agencia. El Sr. Jimmy Vallejo conductor de la institución recogió a los técnicos de ARCA con fecha 07/06/2018 (17:00 – 19:30) para su posterior traslado a la ciudad de Quito, razón por la cual ninguno de los dos pernoctó en el sitio de la comisión.

ANEXOS FOTOGRÁFICOS

Inspección Técnica al usuario Empresa Nacional Minera ENAMI EP., (Cantón Cotacachi, Parroquia García Moreno, Provincia de Imbabura)



Fotografía 1. Punto de captación agua ENAMI EP.



Fotografía 2. Sistema de tratamiento de lodos.



Fotografía 3.- Taladro de perforación para Exploración avanzada.

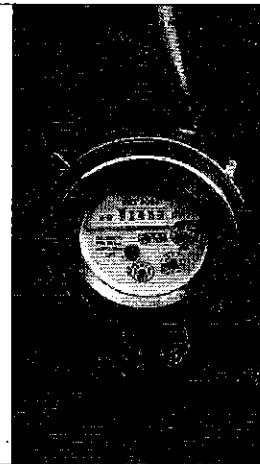

Fotografía 4.- Aparatos de medición de flujo.

DETALLE DE GASTOS:			
FECHA	Nro. DE COMPROBANTE	DESCRIPCIÓN	VALOR
05/06/2018	000000516	Alimentación	\$ 7.50
05/06/2018	003-001-000026715	Alimentación	\$ 5.00
05/06/2018	000003354	Alimentación	\$ 7.00
05/06/2018	000003357	Alimentación	\$ 10.00
06/06/2018	000003359	Alimentación	\$ 11.00
06/06/2018	000003361	Alimentación	\$ 12.00
06/06/2018	000003363	Alimentación	\$ 10.00
07/06/2018	000003368	Hospedaje	\$ 40.00
TOTAL GASTOS SUSTENTADOS CON FACTURA			\$ 102.50

ITINERARIO	SALIDA	LLEGADA	NOTA
FECHA dd-mm-aaaa	05-06-2018	07-06-2018	Estos datos se refieren al tiempo efectivamente utilizado en el cumplimiento del servicio institucional, desde la salida del lugar de residencia o trabajo habituales o del cumplimiento del servicio institucional según sea el caso, hasta su llegada de estos sitios.
HORA hh:mm	04:30	19:30	

TRANSPORTE						
TIPO DE TRANSPORTE (Aéreo, terrestre, marítimo, otros)	NOMBRE DE TRANSPORTE	RUTA	SALIDA		LLEGADA	
			FECHA dd-mmm-aaaa	HORA hh:mm	FECHA dd-mmm-aaaa	HORA hh:mm
TERRESTRE	Vehículo Institucional	Movilización Prov. Pichincha, cantón Quito/ Prov. Imbabura, Cantón Cotacachi, Parroquia García Moreno, Sector El Chontal	05/06/2018	04:30	05/06/2018	07:00
TERRESTRE	Vehículo proporcionado por el usuario autorizado	Movilización Prov. Imbabura, Cantón Cotacachi, Parroquia García Moreno, Sector El Chontal / Prov. Imbabura, Cantón Cotacachi, Parroquia García Moreno, Sector Junín	05/06/2018	07:00	05/06/2018	08:00
TERRESTRE	Vehículo proporcionado por el usuario autorizado	Inspección Técnica usuario ENAMI EP., Proyecto Minero Llurimagua Cantón Cotacachi, Parroquia García Moreno Prov. Imbabura	05/06/2018	08:00	05/06/2018	17:00

TERRESTRE	Vehículo proporcionado por el usuario autorizado	Movilización Prov. Imbabura, cantón Cotacachi, Parroquia García Moreno, Sector Junín / Prov. Imbabura, cantón Cotacachi, Parroquia García Moreno, Sector El Chontal	05/06/2018	17:00	05/06/2018	18:00
TERRESTRE	Vehículo proporcionado por el usuario autorizado	Movilización Prov. Imbabura, cantón Cotacachi, Parroquia García Moreno, Sector El Chontal / Prov. Imbabura, cantón Cotacachi, Parroquia García Moreno, Sector Junín	06/06/2018	07:00	06/06/2018	08:00
TERRESTRE	Vehículo proporcionado por el usuario autorizado	Inspección Técnica usuario ENAMI EP., Proyecto Minero Lurimagua Cantón Cotacachi, Parroquia García Moreno Prov. Imbabura	06/06/2018	08:00	06/06/2018	17:00
TERRESTRE	Vehículo proporcionado por el usuario autorizado	Movilización Prov. Imbabura, cantón Cotacachi, Parroquia García Moreno, Sector Junín / Prov. Imbabura, cantón Cotacachi, Parroquia García Moreno, Sector El Chontal	06/06/2018	17:00	06/06/2018	18:00
TERRESTRE	Vehículo proporcionado por el usuario autorizado	Movilización Prov. Imbabura, cantón Cotacachi, Parroquia García Moreno, Sector El Chontal / Prov. Imbabura, cantón Cotacachi, Parroquia García Moreno, Sector Junín	07/06/2018	07:00	07/06/2018	08:00
TERRESTRE	Vehículo proporcionado por el usuario autorizado	Inspección Técnica usuario ENAMI EP., Proyecto Minero Lurimagua Cantón Cotacachi, Parroquia García Moreno Prov. Imbabura	07/06/2018	08:00	07/06/2018	16:00
TERRESTRE	Vehículo proporcionado por el usuario autorizado	Movilización Prov. Imbabura, cantón Cotacachi, Parroquia García Moreno, Sector Junín / Prov. Imbabura, cantón Cotacachi, Parroquia García Moreno, Sector El Chontal	07/06/2018	16:00	07/06/2018	17:00
TERRESTRE	Vehículo Institucional	Prov. Imbabura, cantón Cotacachi, Parroquia García Moreno, Sector El Chontal / Prov. Pichincha Cantón Quito	07/06/2018	17:00	07/06/2018	19:30

Nota: En caso de haber utilizado transporte público, se deberá adjuntar obligatoriamente los pases a bordo o boletos.

OBSERVACIONES

FIRMA DE LA O EL SERVIDOR COMISIONADO

NOTA

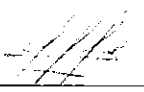
 Ing. Esteban Andrés Criollo Molina
 Analista Técnico de Regulación y Control Técnico de Recursos Hídricos 2
 CI: 172064442-4

El presente informe deberá presentarse dentro del término de 4 días del cumplimiento de servicios institucionales, caso contrario la liquidación se demorará e incluso de no presentarlo tendría que restituir los valores percibidos. Cuando el cumplimiento de servicios institucionales sea superior al número de días autorizados, se deberá adjuntar la autorización por escrito de la Máxima Autoridad o su Delegado.

FIRMA DE LA O EL RESPONSABLE DE LA UNIDAD DEL SERVIDOR COMISIONADO

FIRMA DE LA O EL JEFE INMEDIATO DE LA O EL RESPONSABLE DE LA UNIDAD (DELEGADO DE LA MÁXIMA AUTORIDAD)

 Ing. Yesenia del Cisne Vega Samaniego
 DIRECTORA DE REGULACIÓN Y CONTROL DE RECURSOS HÍDRICOS
 C.I. 0705210375

 Ing. Patricia Domínguez
 DIRECTORA ADMINISTRATIVA FINANCIERA



Agencia de Regulación y Control del Agua

DIRECCIÓN ADMINISTRATIVA FINANCIERA

RECEPCIÓN DE DOCUMENTOS

FECHA: 03/06/2018 HORA: 10:00

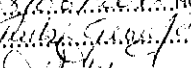
RECIBIÓ: 

FIRMA: 