

FIRMA DE LA AUTORIDAD NOMINADORA O SU DELEGADO	<p>NOTA: Esta solicitud deberá ser presentada para su Autorización, con por lo menos 72 horas de anticipación al cumplimiento de los servicios institucionales; salvo el caso de que por necesidades institucionales la Autoridad Nominadora autorice.</p> <ul style="list-style-type: none"> • De no existir disponibilidad presupuestaria, tanto la solicitud como la autorización quedarán insubsistentes • El informe de Servicios Institucionales deberá presentarse dentro del término de 4 días de cumplido el servicio Institucional <p>Está prohibido conceder servicios institucionales durante los días de descanso obligatorio, con excepción de las Máximas Autoridades o de casos excepcionales debidamente justificados por la Máxima Autoridad o su Delegado.</p>
	
<p>Ing. Patricia Domínguez DIRECTORA ADMINISTRATIVA FINANCIERA</p>	

VERSIÓN FORMULARIO MRL ACTUALIZADA 12/06/2013

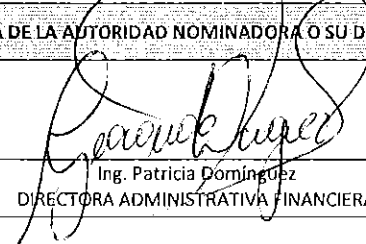

Agencia de Regulación y Control del Agua

DIRECCIÓN ADMINISTRATIVA FINANCIERA

RECEPCIÓN DE DOCUMENTOS

FECHA: 15/06/2018 HORA: 16:45

RECIBE: *[Handwritten Signature]*

FIRMA: *[Handwritten Signature]*

*Autorizada, AREA FINANCIERA:
Revisar, analizar y verificar el
proceso de pago correspondiente
según la ley*



Agencia de
Regulación y
Control del Agua

PRESUPUESTO CONTABILIDAD TESORERIA

INFORME DE SERVICIOS INSTITUCIONALES DIRECTOR ADMINISTRATIVO FINANCIERO

Nro. SOLICITUD DE AUTORIZACIÓN PARA CUMPLIMIENTO DE SERVICIOS INSTITUCIONALES: ARCA-DRH-038-2018
FECHA DE INFORME (dd-mmm-aaaa): 26-06-2018

DATOS GENERALES

APELLIDOS - NOMBRES DE LA O EL SERVIDOR: Criollo Molina Esteban Andrés
PUESTO QUE OCUPA: Analista Técnico de Regulación y Control Técnico de Recursos Hídricos 2

CIUDAD - PROVINCIA DEL SERVICIO INSTITUCIONAL: Cantón Ibarra, Parroquias Lita y Carolina - Provincia de Imbabura
NOMBRE DE LA UNIDAD A LA QUE PERTENECE LA O EL SERVIDOR: Dirección de Regulación y Control de Recursos Hídricos

SERVIDORES QUE INTEGRAN EL SERVICIO INSTITUCIONAL: Esteban Criollo; Edgar Catota; Yesenia Vega; Jessica Palacios; Amando Palma

INFORME DE ACTIVIDADES Y PRODUCTOS ALCANZADOS

ANTECEDENTES:

Con fecha 16 de marzo de 2018, en sesión de Directorio de la Agencia se aprueba el Plan de Control 2018, el cual dentro de sus actividades establece el control de cumplimiento de las obligaciones establecidas en las autorizaciones de uso y/o aprovechamiento del agua.

OBJETIVOS:

- Mantener una reunión de trabajo con las Coordinaciones Zonales del MAE, ARCOM y la Demarcación Hidrográfica de Mira, con el fin de definir estrategias para el control de actividades mineras en la zona de Imbabura.
- Realizar inspecciones técnicas de control de cumplimiento de obligaciones sobre las autorizaciones de uso y/o aprovechamiento del agua en actividades mineras al usuario:
 - Exploraciones Novomining, Concesión Minera Cascabel.

ACTIVIDADES REALIZADAS:

Martes 19 de junio de 2018

10:00 - 14:00 Movilización vía Terrestre en vehículo Institucional, Provincia de Pichincha, Quito hasta Provincia de Imbabura, cantón Ibarra (Demarcación Hidrográfica de Mira).
15:00 - 17:00 Reunión de trabajo con las Coordinaciones zonales del MAE, ARCOM, la Demarcación Hidrográfica de Mira de SENAGUA y ARCA.

Miércoles 20 de junio de 2018

07:30 - 09:00 Movilización vía Terrestre en vehículo institucional, Provincia de Imbabura, Cantón Ibarra (centro), hasta Provincia de Imbabura, Cantón Ibarra, Parroquias Lita y Carolina.
09:00 - 17:00 Inspección de control de cumplimiento de obligaciones a la autorización de aprovechamiento productivo para actividades mineras del usuario Exploraciones Novomining (4 puntos de captación).
17:00 - 18:30 Movilización vía terrestre en vehículo institucional, Provincia de Imbabura, Cantón Ibarra, Parroquias Lita y Carolina, hasta Provincia de Imbabura, Cantón Ibarra (centro).

Jueves 21 de junio de 2018

07:30 - 09:00 Movilización vía Terrestre en vehículo institucional, Provincia de Imbabura, Cantón Ibarra (centro), hasta Provincia de Imbabura, Cantón Ibarra, Parroquias Lita y Carolina.

09:00 - 17:00 Inspección de control de cumplimiento de obligaciones a la autorización de aprovechamiento productivo para actividades mineras del usuario Exploraciones Novomining (8 puntos de captación).

17:00 - 18:30 Movilización vía terrestre en vehículo institucional, Provincia de Imbabura, Cantón Ibarra, Parroquias Lita y Carolina, hasta Provincia de Imbabura, Cantón Ibarra (centro).

Viernes 22 de junio de 2018

07:30 - 09:00 Movilización vía Terrestre en vehículo institucional, Provincia de Imbabura, Cantón Ibarra (centro), hasta Provincia de Imbabura, Cantón Ibarra, Parroquias Lita y Carolina.

09:00 - 17:00 Inspección de control de cumplimiento de obligaciones a la autorización de aprovechamiento productivo para actividades mineras del usuario Exploraciones Novomining (2 puntos de captación y 10 plataformas de perforación).

17:00 - 22:00 Movilización vía terrestre en vehículo institucional, Provincia de Imbabura, Cantón Ibarra, Parroquias Lita y Carolina, hasta Provincia de Pichincha, Cantón Quito.

PRODUCTOS ALCANZADOS:

- Actas de reunión con el usuario inspeccionado.
- Ficha de levantamiento de información sobre el cumplimiento de obligaciones de la autorización del usuario inspeccionado
- Registros fotográficos
- Documentación de respaldo sobre el cumplimiento de obligaciones de las autorizaciones

ANEXOS FOTOGRÁFICOS

Inspección Técnica al usuario Exploraciones Novomining, Concesión Minera Cascabel, (Cantón Ibarra, Parroquias Lita y Carolina, Provincia de Imbabura)

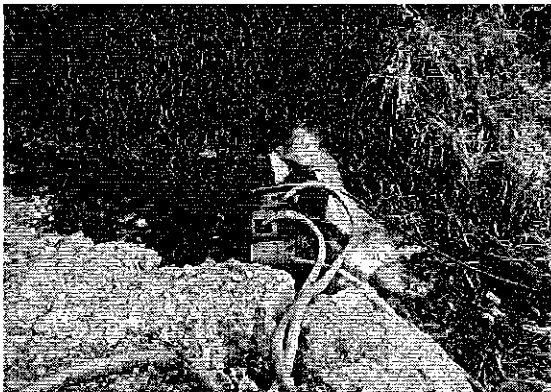

Fotografía 1. Punto de captación agua Exploraciones Novomining.

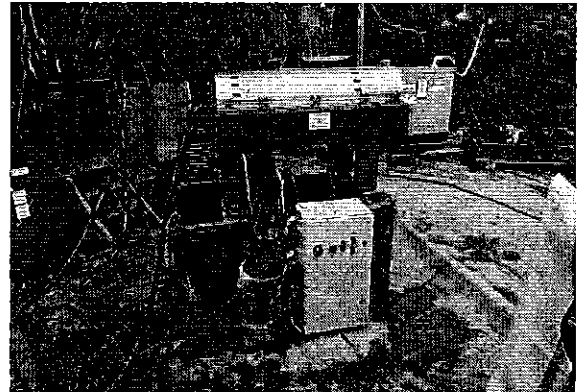

Fotografía 2. Sistema de tratamiento de lodos.

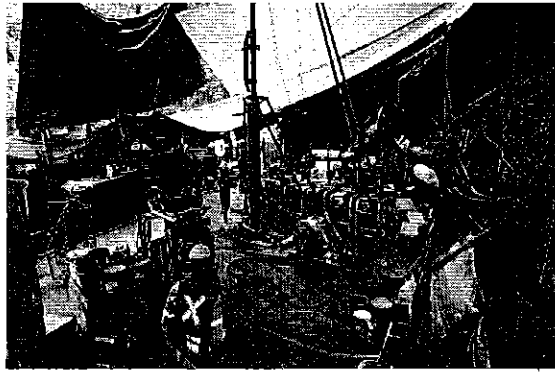

Fotografía 3.- Taladro de perforación para Exploración avanzada.

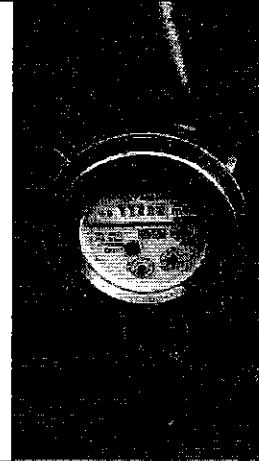

Fotografía 4.- Aparatos de medición de flujo.

DETALLE DE GASTOS			
FECHA	Nro. DE COMPROBANTE	DESCRIPCIÓN	VALOR
19/06/2018	002-010-000107090	Alimentación	\$ 9.50
19/06/2018	001-001-000032971	Alimentación	\$ 12.90
19/06/2018	001-001-000000353	Alimentación	\$ 4.50
20/06/2018	002-001-000012369	Hospedaje del 19/06/2018	\$ 28.00
20/06/2018	002-001-000003470	Alimentación	\$ 15.00
21/06/2018	002-001-000003485	Alimentación	\$ 15.00
21/06/2018	002-001-0000843	Alimentación	\$ 6.00
21/06/2018	007-001-000006836	Hospedaje	\$ 56.00
TOTAL GASTOS SUSTENTADOS CON FACTURA			\$ 146.90

ITINERARIO	SALIDA	LLEGADA	NOTA
FECHA dd-mm-aaaa	19-06-2018	22-06-2018	Estos datos se refieren al tiempo efectivamente utilizado en el cumplimiento del servicio institucional, desde la salida del lugar de residencia o trabajo habituales o del cumplimiento del servicio institucional según sea el caso, hasta su llegada de estos sitios.
HORA hh:mm	10:00	22:00	

TRANSPORTE						
TIPO DE TRANSPORTE (Aéreo, terrestre, marítimo, otros)	NOMBRE DE TRANSPORTE	RUTA	SALIDA		LLEGADA	
			FECHA dd-mmm-aaaa	HORA hh:mm	FECHA dd-mmm-aaaa	HORA hh:mm
TERRESTRE	Vehículo Institucional	Movilización Prov. Pichincha, cantón Quito/ Prov. Imbabura, Cantón Ibarra, Demarcación Hidrográfica de Mira	19/06/2018	10:00	19/06/2018	14:00
TERRESTRE	Vehículo Institucional	Reunión Coordinaciones Zonales de MAE, ARCOM, Demarcación Hidrográfica de Mira y ARCA, en la Demarcación Hidrográfica de Mira	19/06/2018	15:00	19/06/2018	17:00
TERRESTRE	Vehículo Institucional	Movilización Prov. Imbabura, cantón Ibarra (centro)/ Prov. Imbabura, cantón Ibarra, Parroquias Lita y Carolina	20/06/2018	07:30	20/06/2018	09:00

TERRESTRE	Vehículo Institucional	Inspección Técnica usuario Exploraciones Novomining, Concesión Minera Cascabel Cantón Ibarra, Parroquias Lita y Carolina Prov. Imbabura	20/06/2018	09:00	20/06/2018	17:00
TERRESTRE	Vehículo Institucional	Movilización Prov. Imbabura, cantón Ibarra, Parroquias Lita y Carolina / Prov. Imbabura, cantón Ibarra (centro)	20/06/2018	17:00	20/06/2018	18:30
TERRESTRE	Vehículo Institucional	Movilización Prov. Imbabura, cantón Ibarra (centro)/ Prov. Imbabura, cantón Ibarra, Parroquias Lita y Carolina	21/06/2018	07:30	21/06/2018	09:00
TERRESTRE	Vehículo Institucional	Inspección Técnica usuario Exploraciones Novomining, Concesión Minera Cascabel Cantón Ibarra, Parroquias Lita y Carolina Prov. Imbabura	21/06/2018	09:00	21/06/2018	17:00
TERRESTRE	Vehículo Institucional	Movilización Prov. Imbabura, cantón Ibarra, Parroquias Lita y Carolina / Prov. Imbabura, cantón Ibarra (centro)	21/06/2018	17:00	21/06/2018	18:30
TERRESTRE	Vehículo Institucional	Movilización Prov. Imbabura, cantón Ibarra (centro)/ Prov. Imbabura, cantón Ibarra, Parroquias Lita y Carolina	22/06/2018	07:30	22/06/2018	09:00
TERRESTRE	Vehículo Institucional	Inspección Técnica usuario Exploraciones Novomining, Concesión Minera Cascabel Cantón Ibarra, Parroquias Lita y Carolina Prov. Imbabura	22/06/2018	09:00	22/06/2018	17:00
TERRESTRE	Vehículo Institucional	Movilización Prov. Imbabura, cantón Ibarra, Parroquias Lita y Carolina / Prov. Pichincha, cantón Quito	22/06/2018	17:00	22/06/2018	22:00

Nota: En caso de haber utilizado transporte público, se deberá adjuntar obligatoriamente los pases a bordo o boletos.

OBSERVACIONES

FIRMA DE LA O EL SERVIDOR COMISIONADO

NOTA

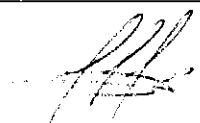
 Ing. Esteban Andrés Criollo Molina
 Analista Técnico de Regulación y Control Técnico de Recursos Hídricos 2
 CI: 172064442-4

El presente informe deberá presentarse dentro del término de 4 días del cumplimiento de servicios institucionales, caso contrario la liquidación se demorará e incluso de no presentarlo tendría que restituir los valores percibidos. Cuando el cumplimiento de servicios institucionales sea superior al número de días autorizados, se deberá adjuntar la autorización por escrito de la Máxima Autoridad o su Delegado.

FIRMA DE LA O EL RESPONSABLE DE LA UNIDAD DEL SERVIDOR COMISIONADO

FIRMA DE LA O EL JEFE INMEDIATO DE LA O EL RESPONSABLE DE LA UNIDAD (DELEGADO DE LA MÁXIMA AUTORIDAD)

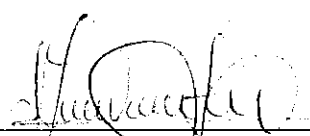
 Ing. Yesenia del Disne Yega Samaniego
 DIRECTORA DE REGULACIÓN Y CONTROL DE RECURSOS HÍDRICOS
 C.I. 0705210375

 Ing. Patricia Domínguez
 DIRECTORA ADMINISTRATIVA FINANCIERA